



Ministerstwo  
Sportu i Turystyki



URZĄD MARSZAŁKOWSKI  
WOJEWÓDZTWA POMORSKIEGO



**70** LAT  
Szkołnego Związku  
Sportowego  
1953 · 2023



# KALENDARZ

REGULAMINY  
I TERMINARZE

# IMPREZ

# SPORTOWYCH

Wojewódzkiego Szkołnego Związku Sportowego  
w Gdańsku na rok szkolny 2023/2024



GDAŃSK 2023

**Kalendarz aktualizowany 08.01.2024**

## Wojewódzki Szkolny Związek Sportowy w Gdańsku

ul. Gdyńskich Kosynierów 11, 80-866 Gdańsk

tel. 58 301 99 45, 601 348 843

www.wszs.pomorze.pl , biuro@wszs.pomorze.pl

NIP 583-20-81-980



**Operator Krajowy**

**SZKOLNY ZWIĄZEK SPORTOWY**

**Zarząd Krajowy**

03-134 Warszawa ul. Ciołkosza1/29

Tel. 669 689 412 email zgszs.warszawa@wp.pl www.szs.pl

NIP 526-16-75-834

# KALENDARZ IMPREZ SPORTOWYCH



## Wojewódzki Szkolny Związek Sportowy w Gdańsku



**52. IGRZYSKA DZIECI**  
**25. IGRZYSKA MŁODZIEŻY SZKOLNEJ**  
**24. LICEALIADA**

**WOJEWÓDZTWA POMORSKIEGO**

**REGULAMINY I TERMINARZE**  
**IMPREZ SPORTOWYCH**

WCHODZĄCYCH W SKŁAD OGÓLNOPOLSKIEGO I WOJEWÓDZKIEGO SYSTEMU  
WSPÓŁZAWODNICTWA SPORTOWEGO SZKÓŁ

na rok szkolny  
**2023/2024**



**Gdańsk, 2023**

## ZARZĄD WOJEWÓDZKIEGO SZKOLNEGO ZWIĄZKU SPORTOWEGO w Gdańsku



**Zbigniew Gajewski**  
WICEPREZES  
WSZS w Gdańsku



**Tomasz Janowicz**  
PREZES Wojewódzkiego Szkolnego Związku Sportowego  
w Gdańsku



**Marek Wołoszyk**  
WICEPREZES  
WSZS w Gdańsku



**Tomasz Ostrowski**  
CZŁONEK ZARZĄDU  
WSZS w Gdańsku



**Norbert Górski**  
CZŁONEK Zarządu  
WSZS w Gdańsku



**Andrzej Byczkowski**  
CZŁONEK PREZYDIUM  
WSZS w Gdańsku



**Magda Sawkow**  
CZŁONEK Zarządu  
WSZS w Gdańsku



**Damian Barambas**  
CZŁONEK Zarządu  
WSZS w Gdańsku



**Bogusława Kuchta**  
CZŁONEK Zarządu  
WSZS w Gdańsku



**Urszula Górka**  
CZŁONEK ZARZĄDU  
WSZS w Gdańsku



**Tomasz Kraskowski**  
CZŁONEK ZARZĄDU  
WSZS w Gdańsku



**Jarosław Mamrot**  
CZŁONEK ZARZĄDU  
WSZS w Gdańsku



**Piotr Muchowski**  
CZŁONEK ZARZĄDU  
WSZS w Gdańsku



**Mirosław Płotka**  
CZŁONEK ZARZĄDU  
WSZS w Gdańsku



**Bartłomiej Woźniak**  
CZŁONEK ZARZĄDU  
WSZS w Gdańsku

### Biuro WSZS w Gdańsku



**Zbigniew Gajewski**



**Bogusława Kuchta**



**Urszula Górka**



**Agnieszka Grabska**



**Michał Ziębiński**

## SPIS TREŚCI

ZASADY WSPÓŁZAWODNICTWA SPORTOWEGO W ROKU SZKOLNYM 2023/2024 REGULAMIN OGÓLNY WSPÓŁZAWODNICTWA SZS I WSZS GDAŃSK, RAMOWY TERMINARZ SZKOLNYCH IMPREZ SPORTOWYCH	6- 14
ZASADY OBLICZANIA PUNKTACJI WSPÓŁZAWODNICTWA SPORTOWEGO SZKÓŁ	15
PODZIAŁ WOJEWÓDZTWA NA STREFY PÓŁFINAŁOWE	16
TERMINARZE ZAWODÓW: IGRZYSKA DZIECI, WIMS I LICEALIADA	17-22
ROZPORZĄDZENIE MINISTRA ZDROWIA z dnia 24 września 2013r. w sprawie świadczeń gwarantowanych z zakresu podstawowej opieki zdrowotnej Dz. U. 2013 poz. 1248 z dnia 28 października 2013 r	23
KOMUNIKAT ZARZĄDU GŁÓWNEGO SZKOLNEGO ZWIĄZKU SPORTOWEGO w sprawie wymaganych badań lekarskich dopuszczających młodzież szkolną do zawodów	24-25
IGRZYSKA DZIECI - Regulaminy szczegółowe	26-42
IGRZYSKA MŁODZIEŻY SZKOLNEJ – Regulaminy szczegółowe	43-55
LICEALIADA – Regulaminy szczegółowe	56-67
WYKAZ KONTAKTÓW CZŁONKÓW ZARZĄDU WOJEWÓDZKIEGO SZS	68
WYKAZ KONTAKTÓW POWIATOWYCH KOORDYNATORÓW SPORTU SZKOLNEGO WOJEWÓDZTWA POMORSKIEGO	69-70
KONTAKTY GMINNYCH ORGANIZATORÓW SPORTU SZKOLNEGO	71-74
WZÓR DELEGACJI SEDZIOWSKIEJ	75
Druk zgłoszenia do 4 – boju LA	76
Druk zgłoszenia reprezentacji powiatu do finału wojewódzkiego IMS i Licealiady LA	77
Komunikat końcowy z finału powiatu	78
Komunikat końcowy z półfinału wojewódzkiego	79
Komunikat końcowy z finału wojewódzkiego	80-81
FINALIŚCI WOJEWÓDZKICH Igrzysk Dzieci, Igrzysk Młodzieży Szkolnej i Licealiady województwa pomorskiego w roku szkolnym 2022 /2023	82-89
KLASYFIKACJA SZKÓŁ WOJEWÓDZTWA POMORSKIEGO W FINAŁACH OGÓLNOPOLSKICH w roku 2022/2023	90-92
KLASYFIKACJA WSPÓŁZAWODNICTWA SPORTOWEGO SZKÓŁ IGRZYSK DZIECI, IGRZYSK MŁODZIEŻY SZKOLNEJ, LICEALIADY województwa pomorskiego w roku szkolnym 2022 /2023	93-103
Współzawodnictwo Sportowe Szkół w województwie pomorskim – STATYSTYKA SRS	104-105
PROGRAM KSZTAŁCENIE ANIMATORÓW SPORTU SZKOLNEGO – Młodzieżowy Organizator Sportu MOS oraz Młodzieżowy Sędzia Sportowy MSS	105-106
PROGRAM Ok.RUCH!	107
PROGRAM SKS W WOJEWÓDZTWIE POMORSKIM	108 -110
KALENDARZE 2023 i 2024	111

Tabele punktowe: Trójbój LA oraz Czwórbój LA - na stronie internetowej [www.szs.pl](http://www.szs.pl)  
oraz na stronie [www.wszs.pomorze.pl](http://www.wszs.pomorze.pl)

# ZASADY WSPÓŁZAWODNICTWA SPORTOWEGO SZKÓŁ

W ROKU SZKOLNYM 2023/2024

## REGULAMIN OGÓLNY

### 1. POSTANOWIENIA OGÓLNE

1.1 Międzyszkolne zawody sportowe stanowią integralną część systemu Współzawodnictwa Sportowego Szkół dzieci i młodzieży.

1.2 Zawody organizowane są w trzech kategoriach wiekowych.

**W skład Ogólnopolskiego Współzawodnictwa Sportowego Szkół wchodzi następujące dyscypliny sportowe:**

#### **IGRZYSKA DZIECI (dla uczniów ur. w roku 2011 i młodszych) – ID**

- 1 Koszykówka
- 2 Piłka siatkowa
- 3 Piłka ręczna
- 4 Piłka nożna
- 5 Unihokej
- 6 Lekkoatletyka:
  - 6.1 Sztafetowe biegi przełajowe
  - 6.2 Drużynowe biegi przełajowe
  - 6.3 Czwórbój lekkoatletyczny
- 7 Tenis stołowy
- 8 Badminton
- 9 Szachy
- 10 Koszykówka 3x3
- 11 Rugby TAG

Dyscyplina dodatkowa w województwie pomorskim:

1. Dwa ognie

#### **IGRZYSKA MŁODZIEŻY SZKOLNEJ (roczniki: 2009 – 2010) – IMS**

- 1 Koszykówka
- 2 Piłka siatkowa
- 3 Piłka ręczna
- 4 Piłka nożna
- 5 Unihokej
- 6 Lekkoatletyka
  - 6.1 Sztafetowe Biegi Przełajowe
  - 6.2 Drużynowe Biegi przełajowe
  - 6.3 Szkolna Liga Lekkoatletyczna (Indywidualna Lekkoatletyka)
- 7 Tenis stołowy
- 8 Badminton
- 9 Szachy
- 10 Siatkówka plażowa
- 11 Koszykówka 3x3

**LICEALIADA ( uczniowie dziennych ponadpodstawowych 2004 i młodsi)**

- 1 Koszykówka
- 2 Piłka siatkowa
- 3 Piłka ręczna
- 4 Piłka nożna
- 5 Unihokej
- 6 Lekkoatletyka:
  - 6.1 Sztafetowe biegi przełajowe
  - 6.2 Drużynowe biegi przełajowe **rocznik 2006 i młodsi**
  - 6.3 Szkolna Liga Lekkoatletyczna (Indywidualna Lekkoatletyka)
- 7 Tenis stołowy
- 8 Badminton
- 9 Szachy
- 10 Siatkówka plażowa
- 11 Koszykówka 3x3 **rocznik 2006 i młodsi**

Zawody zostaną przeprowadzone zgodnie z niniejszym regulaminem.

W sprawach nie ujętych w regulaminie **stosuje się przepisy Polskich Związków Sportowych**

Zasady awansu do poszczególnych etapów zawodów ustalają ich organizatorzy.

Prawo interpretacji oraz prawo dokonywania zmian regulaminowych przysługuje wyłącznie **Zarządowi Wojewódzkiego Szkolnego Związku Sportowego w Gdańsku.**

**Objaśnienia dotyczące rejestracji w SRS w roku szkolnym 2023/2024:**

1. Szkoły już zarejestrowane i będące w systemie SRS zgłaszają swój akces do wybranego rodzaju współzawodnictwa w roku szkolnym 2023/2024 – zgodnie z kalendarzem wojewódzkim:
  - Igrzyska Dzieci (roczniki 2011 i młodsi),
  - Igrzyska Młodzieży Szkolnej (roczniki 2009 - 2010),
  - Licealiada (uczniowie dziennych szkół ponadpodstawowych rocznik 2004 i młodsi).
2. Po aktualizacji danych szkoły - profil szkoły staje się aktywny na rok szkolny 2023/2024.
3. Szkoły nowo zgłaszane postępują wg instrukcji dotyczące rejestracji do **srs.szs.pl**
4. Instrukcja dla szkół dostępna jest na portalu: srs.szs.pl

**2. SZCZEBLE ZAWODÓW**

- 2.1 **Szkolne Igrzyska Sportowe** - przeprowadzane przez nauczycieli wychowania fizycznego, SKS-y, Uczniowskie Kluby Sportowe w dowolnych dyscyplinach sportu, zgodnie z tradycją i warunkami szkoły, jako system całorocznej działalności umożliwiający udział we współzawodnictwie każdemu uczniowi.
- 2.2 **Gminne i powiatowe** - przeprowadzane przez właściwe instancje Szkolnego Związku Sportowego jako system całorocznych zawodów międzyszkolnych dla ogółu młodzieży oraz imprez sportowych o mistrzostwo miasta/gminy i powiatu, uwzględniającym popularne w danym środowisku dyscypliny.
- 2.3 **Eliminacje-półfinały wojewódzkie i finały wojewódzkie** - przeprowadzane według programu i zasad zawartego w Ogólnopolskim Kalendarzu Imprez oraz Wojewódzkim Kalendarzu Imprez.
- 2.4 **Ogólnopolskie** – w wybranych dyscyplinach podstawowych, **gospodarz zawodów zaakceptowany** przez Zarząd Główny Szkolnego Związku Sportowego.

**RAMOWY PLAN TERMINARZA SZKOLNYCH IMPREZ SPORTOWYCH  
NA ROK SZKOLNY 2023/2024**

**IGRZYSKA DZIECI (roczniki 2011 i młodsi)**

Lp.	Dyscyplina	Zawody półfinałowe (strefa)	Finał wojewódzki
1	Koszykówka	od IX.2023 do V.2024	
2	Piłka siatkowa	od IX.2023 do V.2024	
3	Piłka ręczna	od IX.2023 do V.2024	
4	Piłka nożna	od IX.2023 do VI.2024	
5	Unihokej	od IX.2023 do XII.2023	
6	Lekkoatletyka:		
6.1	Czwórbój Lekkoatletyczny	od IV.2024 do VI.2024	
6.2	Sztafetowe biegi przełajowe	od IX.2023 do X.2023	
6.3	Drużynowe biegi przełajowe	od III.2024 do V.2024	
7	Tenis stołowy	od IX.2023 do V.2024	
8	Badminton	od IX.2023 do XII.2023	
9	Szachy	od IX.2023 do XII.2023	
10	Koszykówka 3x3	od IX.2023 do VI.2024	
11	Dwa ognie	od IX.2023 do V.2024	
12	Rugby TAG*	od IX.2023 do VI.2024	

\* Rozgrywane przy zwiększonych środkach finansowych

**IGRZYSKA MŁODZIEŻY SZKOLNEJ (roczniki 2009- 2010)**

Lp.	Dyscyplina	Zawody półfinałowe (strefa)	Finał wojewódzki
1	Koszykówka	od IX.2023 do V.2024	
2	Piłka siatkowa	od IX.2023 do V.2024	
3	Piłka ręczna	od IX.2023 do V.2024	
4	Piłka nożna	od IX.2023 do VI.2024	
5	Unihokej	od IX.2023 do XII.2023	
6	Lekkoatletyka:		
6.1	Sztafetowe biegi przełajowe	od IX.2023 do X.2023	
6.2	Drużynowe biegi przełajowe	od III.2024 do V.2024	
6.3	Szkolna Liga Lekkoatletyczna (Lekkoatletyka indywidualna)	od IX.2024 do V.2024	
7	Tenis stołowy	od IX.2023 do V.2024	
8	Badminton	od IX.2023 do XII.2023	
9	Szachy	od IX.2023 do XII.2023	
10	Siatkówka plażowa	od IV.2024 do VI.2024	
11	Koszykówka 3x3	od IX.2023 do VI.2024	

**LICEALIADA (uczniowie dziennych szkół ponadpodstawowych roczniki 2004 i młodsi)**

Lp.	Dyscyplina	Zawody półfinałowe (strefa)	Finał wojewódzki
1	Koszykówka	od IX.2023 do V.2024	
2	Piłka siatkowa	od IX.2023 do V.2024	
3	Piłka ręczna	od IX.2023 do V.2024	
4	Piłka nożna	od IX.2023 do VI.2024	
5	Unihokej	od IX.2023 do XII.2023	



6	Lekkoatletyka:	
6.1	Sztafetowe biegi przełajowe	od IX.2023 do X.2023
6.2	Drużynowe biegi przełajowe (rocznik 2006 i młodsi)	od III.2024 do V.2024
6.3	Szkolna Liga Lekkoatletyczna (Lekkoatletyka indywidualna)	od IX.2023 do VI.2024
7	Tenis stołowy	od IX.2023 do V.2024
8	Badminton	od IX.2023 do XII.2023
9	Szachy	od IX.2023 do XII.2023
10	Siatkówka plażowa	od IV.2024 do VI.2024
11	Koszykówka 3x3 (rocznik 2006 i młodsi)	od IX.2023 do VI.2024

### 3. CELE I ZADANIA

- 3.1 Aktywne uczestnictwo dzieci i młodzieży w szkolnych i międzyszkolnych imprezach sportowych, stanowiące kontynuację programów wychowania fizycznego i zdrowotnego
- 3.2 Przeciwdziałanie postępującym zjawiskom zachowań patologicznych poprzez uczestnictwo dzieci w zajęciach rekreacyjno-sportowych oraz w imprezach sportowych.
- 3.3 Tworzenie każdemu dziecku warunków do czynnego uczestniczenia w różnych formach aktywności sportowej.
- 3.4 Aktywizacja samorządów terytorialnych do organizacji czasu wolnego dzieci i młodzieży szkolnej w formie zajęć sportowych.
- 3.5 Popularyzowanie i upowszechnianie sportu wśród ogółu dzieci i młodzieży.
- 3.6 Ocena pracy i osiągnięć szkół oraz Szkolnych Klubów Sportowych realizujących program upowszechniania kultury fizycznej.
- 3.7 Docieranie do dzieci i młodzieży ze wszystkich miejscowości, również tych niewielkich i zachęcenie uczestników/czek do osiągania dobrych wyników sprawności fizycznej w sporcie.
- 3.8 Udział we współzawodnictwie sportowym pozwoli uczniom zrealizować się sportowo w swojej szkole, podczas zawodów szczebla miasta, gminy, powiatu, półfinału wojewódzkiego oraz tym najlepszym na poziomie wojewódzkim krajowym.

### 4. ORGANIZATORZY

- 4.1 Nadzór nad całością systemu współzawodnictwa sportowego dzieci i młodzieży szkolnej objętego niniejszym Kalendarzem sprawuje Szkolny Związek Sportowy.
- 4.2 Na poszczególnych szczeblach zawodów bezpośrednimi organizatorami imprez są:
  - w szkole - nauczyciel wychowania fizycznego, Szkolny Klub Sportowy, Uczniowski Klub Sportowy;
  - w gminie/mieście -Zarząd Gminy SZS /Gminny Organizator Imprez Sportowych w porozumieniu z samorządem gminnym;
  - w powiecie -Powiatowy SZS /Powiatowy Organizator Imprez Sportowych w porozumieniu ze Starostwem Powiatowym;
  - w półfinale wojewódzkim - Powiatowy SZS w partnerstwie z Wojewódzkim SZS,
  - w województwie - Wojewódzki Szkolny Związek Sportowy;
  - w finały krajowe - Zarząd Główny SZS wskazuje i upoważnia wybrany Wojewódzki SZS, który ubiega się o organizację finału ogólnopolskiego w danej dyscyplinie.
- 4.3 **Do obowiązków organizatora, gospodarza zawodów należy:**
  - opracowanie terminarzy imprez i szczegółowych regulaminów imprez sportowych na swoim terenie;
  - powiadamianie zainteresowanych szkół o terminie i miejscu zawodów;
  - zabezpieczenie obsady zawodów do przeprowadzenia imprezy;
  - terminowe i technicznie poprawne przeprowadzenie imprezy;
  - zorganizowanie promocji zawodów (dekoracja, uroczyste otwarcie, zaproszenie władz samorządowych, wręczenie nagród, zakończenie imprezy);
  - w pracach organizacyjnych szczególną uwagę należy zwrócić na warunki bezpieczeństwa;
  - **w ciągu 3 dni opracowanie i rozesłanie komunikatów końcowych do zainteresowanych szkół, do WSZS, władz terenowych, środków masowego przekazu. Wpisanie klasyfikacji szkół z danych zawodów do SRS.**

4.4 Szkolny Związek Sportowy sugeruje, by na wszystkich zawodach szkolnych funkcje sędziowskie i pomocnicze pełnili **Młodzieżowi Organizatorzy Sportu i Młodzieżowi Sędziowie Sportowi**. Funkcje sędziowskie w zawodach mmiędzyszkolnych pełnią osoby posiadające odpowiednie kwalifikacje: sędziowie związków sportowych, sędziowie nie zrzeszeni oraz nauczyciele wychowania fizycznego – instruktorzy sportowi.

W przypadku niemożliwości zapewnienia sędziego z odpowiednimi kwalifikacjami zawody na zmianę prowadzą nauczyciele, opiekunowie zespołów.

**Gospodarz zawodów musi zadbać o bezpieczne przechowanie dokumentów** otrzymanych od nauczyciela, trenera zespołu szkolnego, biorącego udział w imprezie sportowej SZS. Druki zgłoszeń z SRS należy natychmiast po weryfikacji umieścić w bezpiecznym miejscu, niedostępnym dla osób trzecich (RODO). Po zawodach, gospodarz imprezy przechowuje dokumenty do końca roku szkolnego, w miejscu zamkniętym np. w szafce z kluczem.

## 5. ZGŁOSZENIA

W roku szkolnym 2023/2024 szkoły, które zamierzają przystąpić do Współzawodnictwa Sportowego Szkół zobowiązane zgłosić chęć uczestnictwa w zawodach wchodzących w skład Kalendarza Imprez SZS poprzez stronę internetową [srs.szs.pl](http://srs.szs.pl) na koncie indywidualnym szkoły w SRS.

- Po zalogowaniu na konto szkoły w SRS (login i hasło bez zmian) należy zapoznać się i wyrazić zgodę na zapisy przetwarzania danych osobowych, zgodnie z obowiązującym RODO.
- Szkoły już zarejestrowane i mające konto w systemie SRS, zgłaszają swój akces do jednego, wybranego rodzaju współzawodnictwa (należy zaznaczyć jeden wybrany poziom rozgrywek):
  - Igrzyska Dzieci (roczniki 2011 i młodsi)
  - Igrzyska Młodzieży Szkolnej (roczniki 2009 - 2010)
  - Licealiada (uczniowie dziennych szkół ponadpodstawowych rocznik 2004 i młodsi).
- Należy wybrać (zaznaczyć) dyscypliny, w których szkoła planuje wziąć udział w roku szkolnym 2023/2024, wpisać aktualną liczbę uczniów w szkole, wpisać potrzebne dane nauczycieli wychowania fizycznego, zaktualizować dane administratora szkoły
- Po aktualizacji i akceptacji danych szkoły - profil szkoły staje się aktywny na rok szkolny 2023/2024.
- Szkoły (konta szkoły) nowo zgłaszane, postępują wg instrukcji dotyczącej rejestracji w SRS na stronie [www.srs.szs.pl](http://www.srs.szs.pl)
- Po zalogowaniu na zaktualizowane konto SRS, nauczyciel w/w wpisuje podstawowe dane reprezentantów szkoły, przypisując uczniom dyscypliny, w których mogą wziąć udział. Usuwa z konta szkoły absolwentów lub uczniów, którzy przeszli na wyższy poziom rozgrywek ze względu na rok urodzenia. Konta dla uczniów nauczyciele mogą założyć w dowolnym czasie roku szkolnego.
- Na każde zawody należy zgłosić uczniów (w określonym terminie) w SRS, zapisując ich do odpowiedniego etapu rozgrywek.
- Przed zawodami nauczyciel generuje zgłoszenie szkoły do zawodów. Po podpisaniu przez dyrektora szkoły i nauczyciela wychowania fizycznego, należy je obowiązkowo dostarczyć gospodarzowi zawodów wraz z aktualnymi legitymacjami szkolnymi zawodników podczas weryfikacji na imprezie sportowej.
- Ważne! Uczniowie, którzy posiadają licencję w danej dyscyplinie sportu, nadaną przez okręgowy związek, powinni mieć taki zapis na koncie w SRS.

**Zgłoszenie dyscyplin sportowych w SRS i udział we współzawodnictwie sportowym szkół obowiązuje od szczebla gminnego!!!**

**Uwaga, Obowiązuje wszystkich administratorów SRS** - „bramka” zapisów do zawodów ma być zamknięta:

- do zawodów szczebla powiatowego i półfinału wojewódzkiego **3 dni przed terminem zawodów**,
- do zawodów szczebla finału wojewódzkiego – **5 dni przed zawodami**.

**O udziale w kolejnym etapie decyduje start w zawodach niższego szczebla.**

## 6. UCZESTNICTWO

6.1 Szkoły przystępujące do współzawodnictwa są zobowiązane zarejestrować się przez system rejestracji szkół [www.srs.szs.pl](http://www.srs.szs.pl) zgodnie z kalendarzami wojewódzkimi.

6.2 Udział szkół w zawodach sportowych organizowanych przez WSZS w Gdańsku jest dobrowolny.

6.3 We wszystkich dyscyplinach zespół składa się z uczniów jednej szkoły. **Uczeń może w ciągu roku szkolnego**

reprezentować szkołę tylko w jednej kategorii rozgrywek: ID, IMS lub Licealiada.

6.4 Wiek startujących określają regulaminy poszczególnych dyscyplin:

- Igrzyska Dzieci - dla uczniów urodzonych w latach 2011 i młodszych
- Igrzyska Młodzieży Szkolnej - dla uczniów urodzonych w latach 2009 – 2010
- Licealiada - dla uczniów urodzonych w latach 2004 i młodszych.

6.5 W zawodach prawo startu mają dzieci i młodzież, ucząca się w szkołach dziennych bez względu na przynależność klubową. W zawodach organizowanych przez Szkolny Związek Sportowy prawa startu nie mają słuchacze szkół pomaturalnych, zaocznych i wieczorowych wszystkich typów, nawet, jeżeli wchodzi one w skład zespołów szkół.

6.6 Szkolny Związek Sportowy dopuszcza do udziału w rywalizacji sportowej ucznia, którego rodzice/prawni opiekunowie wyrazili zgodę na:

1. udział w zawodach,
2. przetwarzanie danych osobowych niezbędnych do realizacji zadań SZS,
3. wykorzystanie wizerunku ucznia/zawodnika w celu promocji zadań statutowych Związku oraz udokumentowania zawodów organizowanych przez Szkolny Związek Sportowy. Brak w/w zgód skutkował będzie niedopuszczeniem ucznia do zawodów sportowych.

Zgody na udział w zawodach organizowanych przez SZS udzielone przez rodziców/opiekunów prawnych uczniów, pełnoletnich uczniów przechowywane są przez nauczycieli w szkołach. W SRS (adres: [www.srs.szs.pl](http://www.srs.szs.pl)) odznaczamy w dedykowanych miejscach fakt posiadania danej zgody.

6.7 Do uczestnictwa w zawodach obowiązuje zgłoszenie imienne uczniów danej szkoły z podpisem opiekuna oraz dyrektora szkoły, wygenerowane w Systemie Rejestracji Szkół - srs.szs.pl

6.8 Każdy uczeń biorący udział w zawodach Współzawodnictwa Sportowego Szkół Szkolnego Związku Sportowego musi posiadać ważną i podpisaną legitymację szkolną.

6.9 Do zawodów dopuszczani są uczniowie bez dodatkowych badań lekarskich, posiadający grupę dyspenseryjną A, As lub B i Bk, uczestniczący czynnie w zajęciach wychowania fizycznego.

6.10 W dyscyplinach zespołowych każda szkoła może wystawić tylko jedną drużynę.

6.11 Zawodników, uczestników imprez sportowych SZS obowiązują: odpowiedni strój i obuwie sportowe.

6.12 W zawodach wojewódzkich prawo startu mają reprezentacje wg ustaleń regulaminów szczegółowych dyscyplin.

6.13 W zawodach finałów ogólnopolskich mają prawo startu zespoły szkolne, które wygrały finały wojewódzkie. W przypadku rezygnacji z udziału, w finale krajowym może uczestniczyć szkoła, która zajęła II miejsce.

**6.14 Zgłoszenie szkoły do zawodów w SRS obliuguje ją do uczestnictwa w nich.**

**6.15 O rezygnacji z uczestnictwa w zawodach należy bezzwłocznie powiadomić organizatora oraz w przypadku finałów wojewódzkich do Biura WSZS w Gdańsku.**

6.16 Uczestnicy finałów wojewódzkich organizowanych przez WSZS w Gdańsku są ubezpieczeni od następstw nieszczęśliwych wypadków (NW).

**6.17 Każda szkoła biorąca udział we współzawodnictwie sportowym winna opłacić jednorazową składkę roczną w wysokości: ID i IMS – jedna opłata w wysokości 100 zł; Licealiada – 100 zł.**

**Wpłaty należy dokonać na konto o numerze 42 1750 0012 0000 0000 3603 7369**

**Bez dokonania wpłaty Szkoła nie uzyskuje prawa awansu ze szczebla powiatu oraz udziału w zawodach od szczebla półfinału wojewódzkiego** (Uchwała Zarządu WSZS w Gdańsku nr 1/2023 z dnia 29.06.2023).

Przed dokonaniem wpłaty należy wysłać na adres mail [szspomorze@gmail.com](mailto:szspomorze@gmail.com) dane do noty księgowej (podmiot wpłacający tj. nazwa szkoły adres, nip), na podstawie której dokonają Państwo przelewu.

W tytule przelewu prosimy wpisać numer otrzymanej noty księgowej.

## **7 ZASADY FINANSOWANIA IMPREZ SPORTOWYCH PRZEZ WSZS W GDAŃSKU**

7.1 Koszty organizacji zawodów na szczeblu gmin i powiatów pokrywają gminne/powiatowe Szkolne Związki Sportowe ze środków samorządów lokalnych wg ustalonych przez siebie stawek.

7.2 Koszty finałów wojewódzkich oraz dofinansowanie zawodów półfinałowych pokrywa Wojewódzki Szkolny Związek Sportowy w Gdańsku ze środków Ministerstwa Sportu i Turystyki oraz Urzędu Marszałkowskiego.

### **7.3 ZASADY FINANSOWANIA FINAŁÓW WOJEWÓDZKICH**

Kwoty za obsługę zawodów ( sędziowska, techniczna, medyczna i wynajem obiektów) oraz ilości sędziów danych zawodów do uzgodnienia przez Biuro WSZS w Gdańsku z Gospodarzem imprezy.

Na finałach wojewódzkich WSZS finansuje wodę dla zawodników oraz posiłek (do uzgodnienia z gospodarzem zawodów).

**Rozliczenie kosztów najpóźniej 7 dni po odbytych finałach wojewódzkich.**

#### 7.4 ZASADY FINANSOWANIA PÓŁFINAŁÓW WOJEWÓDZKICH

Zawody półfinałowe od września 2023 r. dofinansujemy wg zasad:

**Gry zespołowe IGRZYSKA DZIECI, IGRZYSKA MŁODZIEŻY SZKOLNEJ i LICEALIADA :**

Ustalona kwota dofinansowania przez WSZS w Gdańsku dla gospodarza półfinałów wojewódzkich liczona jest wg ilości meczy na zawodach : **1 mecz – 60 zł** (2 drużyny), **3 – 4 mecze – 150-180 zł**, **6 meczy – 200-240 zł** i może być przeznaczona na: delegacje sędziowskie, opiekę medyczną lub na wynajem obiektu sportowego. Sędziowie na delegacji sędziowskiej określają ilość sędziowanych meczy, z których wynika kwota do wypłaty wynagrodzenia.

**Rozliczenie najpóźniej 7 dni po odbytych półfinałach wojewódzkich.** Skany dokumentów ( nie zdjęcia), wypełnione i podpisane należy wysłać do Biura WSZS w Gdańsku **na adres mailowy [biuro@wszs.pomorze.pl](mailto:biuro@wszs.pomorze.pl)**  
W mailu prosimy opisać jakich zawodów dotyczą rozliczenia oraz jak rozliczono zawody (dokumenty).

7.5. Koszty udziału w zawodach na szczeblu ogólnopolskim pokrywają zainteresowane szkoły. Niektóre finały ogólnopolskie mogą być dofinansowane przez Ministerstwo Sportu i Turystyki.

### 8. POSTANOWIENIA KOŃCOWE

8.1 Niniejszy Kalendarz Imprez określa regulaminy dyscyplin i zawodów wchodzących w skład ogólnopolskiego oraz wojewódzkiego Współzawodnictwa Sportowego Szkół.

8.2 **Na szczeblu półfinału obowiązuje system gry każdy z każdym.**

**W finałach wojewódzkich w grach zespołowych startuje 6 zespołów.**

W celu sprawnego przeprowadzenia zawodów w grach zespołowych, organizator finałów wojewódzkich dokonuje podziału drużyn na 2 grupy, ustalone na odprawie technicznej w drodze losowania. **Nie obowiązuje rozstawianie zespołów.**

W grupach zawody są rozgrywane systemem "każdy z każdym", kolejność spotkań wg klucza gier, a następnie drużyny w zależności od zajętego miejsca w grupie rozgrywają mecze o miejsca:

- zdobywcy 3 miejsc w grupie grają o V miejsce w turnieju
- zdobywcy 2 miejsc w grupie grają o III miejsce w turnieju
- zdobywcy 1 miejsc w grupie grają o I miejsce w turnieju.

8.3 **W przypadku zgłoszenia lub przyjazdu mniejszej ilości drużyn na zawody finałów wojewódzkich, a rozgrywki odbywają się na jednej hali sportowej, zawody mogą być rozgrywane systemem "każdy z każdym", o czym zdecyduje organizator zawodów - WSZS w Gdańsku.**

8.4 **Wszystkie sprawy dotyczące ewentualnych zmian w regulaminie rozgrywek finałów wojewódzkich rozstrzyga i podejmuje ostateczną decyzję organizator zawodów WSZS w Gdańsku.**

8.5 Zawody szczebla półfinału wojewódzkiego ( gry zespołowe) i powiatu (bez rozgrywek półfinałowych) mają się odbywać nie wcześniej niż 3 tygodnie i nie później niż **1 tydzień przed terminem finału wojewódzkiego.**

8.6 Zespół, który awansował do półfinału wojewódzkiego, a nie może wziąć w nim udziału, powinien powiadomić zespół z 2 miejsca o tym fakcie, celem umożliwienia mu startu w zawodach.

8.7 Zespół, który awansował do finału wojewódzkiego, a nie może wziąć w nim udziału, powinien niezwłocznie powiadomić Biuro WSZS w Gdańsku, aby w jego miejsce zagrała drużyna, która zajęła II miejsce w półfinale wojewódzkim z tej samej strefy rozgrywkowej.

8.8 **Jeżeli szkoła nie zgłosi nieobecności na finałach wojewódzkich przed zawodami i nie usprawiedliwi nieobecności lub nieobecność będzie nieuzasadniona, to w tej dyscyplinie w rozgrywkach przyszłorocznych straci prawo startu w zawodach półfinałowych i finałowych.** Od nałożonej kary przysługuje odwołanie do Komisji Odwoławczej Zarządu WSZS w Gdańsku w terminie 7 dni od jej nałożenia.

8.9 Zawodnik ukarany czerwoną kartką za niesportowe zachowanie (nie dotyczy przy gradacji kar w grach

zespołowych) nie bierze udziału w rozgrywkach do końca turnieju.

8.10 Jeżeli w trakcie roku szkolnego, ze względu na ogłoszenie stanu nadzwyczajnego (stanu wyjątkowego lub stanu klęski żywiołowej), zagrożenia epidemicznego lub stanu epidemii i działania innych sił wyższych oraz związanych z tym ograniczeń, w tym ograniczenia bezpośrednich kontaktów, nie będzie możliwe dalsze realizowanie imprez w ramach kalendarza, SZS może dokonać w tym przypadku zmian regulaminowych.

## 9. Bardzo ważne informacje regulaminowe dotyczące rozgrywek w systemie Współzawodnictwa Sportowego Szkół

- **Komunikaty organizacyjne finałów województwa pomorskiego oraz komunikaty końcowe** są do pobrania na stronie WSZS w Gdańsku [www.wszs.pomorze.pl](http://www.wszs.pomorze.pl) Link do komunikatu organizacyjnego znajduje się również na koncie SRS <https://srs.wszs.pl> w „dodatkowych informacjach” danych zawodów finałowych, do których zapisuje się uprawniona awansem szkoła.

- Biuro WSZS w Gdańsku nie wysyła komunikatu organizacyjnego finału wojewódzkiego do szkoły, która uzyskała awans.

- **Potwierdzeniem udziału uprawnionej szkoły w zawodach finału wojewódzkiego jest wpis do zawodów w SRS.**

Udział w rozgrywkach w systemie Współzawodnictwa Sportowego Szkół mogą brać tylko te szkoły, które wyrażą zgodę na przetwarzanie danych osobowych uczniów w SRS, w celu organizacji zawodów sportowych w ramach Współzawodnictwa Sportowego Szkół Szkolnego Związku Sportowego.

- **Uczestnicy Współzawodnictwa Sportowego Szkół mają OBOWIĄZEK !!! rejestracji szkoły i uczniów do zawodów na wszystkich szczeblach rozgrywek** poprzez System Rejestracji Szkół (SRS). Brak takiego zgłoszenia spowoduje, że reprezentacja szkoły, która nie będzie takiego zgłoszenia posiadała, nie będzie dopuszczona do zawodów lub uwzględniona w klasyfikacji zawodów.

- Szkoły, które zakwalifikują się do dalszych etapów rozgrywek zobowiązane są do kontaktu z ich organizatorem, celem uzgodnienia terminu, nie czekając na powiadomienie. A także dokonują zapisu do zawodów szczebla wyższego w SRS, jeżeli zawody zostały już założone. Gospodarze zawodów są umieszczeni w Terminarzach Imprez sportowych gminnych i powiatowych oraz w Terminarzu Imprez na stronie WSZS w Gdańsku (półfinały i finały wojewódzkie) <https://wszs.pomorze.pl/dokumenty>. Jeżeli nie ma żadnej informacji, należy zgłosić się do Powiatowego Organizatora Sportu na swoim terenie.

- **Gospodarz zawodów ma obowiązek sporządzenia Komunikatu końcowego** z imprez powiatowych, półfinałów i finałów wojewódzkich. Komunikaty muszą zostać przesłane w formie elektronicznej **niezwłocznie po zawodach do Biura WSZS w Gdańsku** (druki na stronie <https://wszs.pomorze.pl/dokumenty>) na adres mailowy [biuro@wszs.pomorze.pl](mailto:biuro@wszs.pomorze.pl) Opóźnienie w wysłaniu komunikatów może spowodować, że punkty za odbyte zawody nie będą uwzględniane do klasyfikacji Współzawodnictwa Sportowego Szkół.

Gospodarz zawodów (organizator) ma obowiązek przygotowania i wręczenia dyplomów dla wszystkich drużyn (szkół), które biorą udział w imprezie do etapu półfinału wojewódzkiego.

- **Administrator SRS danego szczebla ma obowiązek wpisania wyników klasyfikacji szkół z każdego zawodów do systemu SRS.**

- W systemie Współzawodnictwa Sportowego Szkół **obowiązują ujednoczone regulaminy i przepisy zawodów w dyscyplinach podstawowych**, realizowanych w całym kraju. Większość tych dyscyplin kończy się finałami ogólnopolskimi SZS. Dodatkowo na szczeblu wojewódzkim organizowane i przeprowadzane są zawody w najpopularniejszych, innych niż podstawowe, dyscyplinach, w których start umożliwi uatrakcyjnienie oferty Szkolnego Związku Sportowego skierowanej do uczniów i szkół na terenie województwa.

Oferta WSZS w Gdańsku może być wzbogacona o wyzwania, konkursy i współzawodnictwo online dla uczniów oraz o nowe programy, aktywizujące uczniów województwa pomorskiego.

- **Strona internetowa [www.wszs.pomorze.pl](http://www.wszs.pomorze.pl) jest oficjalną stroną Wojewódzkiego Szkolnego Związku Sportowego w Gdańsku.** Komunikaty i zawiadomienia umieszczone na niej nie wymagają podpisów i uwierzytelnienia.

- **Wszystkie dyscypliny, które są rozgrywane w województwie pomorskim w systemie Współzawodnictwa Sportowego Szkół, będą punktowane przy minimum 8 powiatach biorących udział w Systemie.**

- Szkolny Związek Sportowy zwraca się z prośbą do nauczycieli wychowania fizycznego i dyrektorów szkół o ograniczenie ilości startów tych samych uczniów, tak by umożliwić wzięcie udziału w zawodach jak największej ilości zawodników zdanej szkoły.

- Zaleca się, żeby szkoły uczestniczące w zawodach wszystkich szczebli brały w nich udział od ich rozpoczęcia aż do

- **Biuro WSZS w Gdańsku nie wystawia zaświadczeń potwierdzających zajęte miejsca w imprezach wojewódzkich.** Zainteresowani powinni ubiegać się o zaświadczenie poświadczające wynik sportowy danego ucznia od nauczyciela wychowania fizycznego tego ucznia. Dokument poświadczają dyrektor szkoły swoim podpisem i pieczętkami. Szkoła wystawia dokument w oparciu o opublikowany na stronie WSZS w Gdańsku Komunikat końcowy danego finału wojewódzkiego oraz uzyskany dyplom za odbyte zawody.

#### REGULAMIN DODATKOWYCH STARTÓW SZKÓŁ W FINAŁACH WOJEWÓDZKICH

w finale wojewódzkim Igrzysk Dzieci, Igrzysk Młodzieży Szkolnej i Licealiadzie w dyscyplinach:

1. Sztafetowe biegi przełajowe
2. Drużynowe biegi przełajowe
3. Czwórbój LA

Prawo dodatkowego startu mają zespoły:

- zwycięzcy zawodów powiatowych oraz dodatkowo drugi zespół z miasta Gdańska,
- w przypadku rezygnacji finalisty danego powiatu, zespół, który zajął II miejsce,
- zespół gospodarza zawodów, o ile w finale powiatowym nie zajął I miejsca,
- Prawo startu w finałach wojewódzkich mają zespoły, które zajęły miejsca od I – III w finale krajowym.



URZĄD MARSZAŁKOWSKI  
WOJEWÓDZTWA POMORSKIEGO



70 LAT  
Szkołnego Związku  
Sportowego  
1953 - 2023



## 10. ZASADY OBLICZANIA PUNKTACJI WSPÓŁZAWODNICTWA SPORTOWEGO SZKÓŁ W WOJEWÓDZTWIE POMORSKIM

- **W każdej dyscyplinie w finałach wojewódzkich** do ustalenia kolejności klasyfikacji szkół przyznaje się punkty główne wg zasady:
  - 1m – 31 pkt, 2m – 29 pkt, 3m – 27 pkt, 4m – 25 pkt, 5m – 24 pkt, 6m – 23 pkt, itd...
- **W półfinałach wojewódzkich ( gry zespołowe)** przydziela się punkty :
  - 1m – awans do Finału Wojewódzkiego lub 18 pkt
  - 2m – 18 pkt,
  - 3m – 16 pkt,
  - 4m – 14 pkt.
- **W zawodach powiatowych ( gry zespołowe):**
  - 1m – awans do półfinału wojewódzkiego lub 11 pkt
  - 2m – 11 pkt,
  - 3m – 10 pkt,
  - 4m – 9 pkt, itd....
  - 12m – 1 pkt.
- **W zawodach powiatowych ( Sztafetowe Biegi Przelajowe, Drużynowe Biegi Przelajowe i 4- bój LA, Festiwal sztafet ):** 1m –awans, 2m –8pkt, 3m – 7pkt, 4m – 6 pkt, 5m – 5 pkt, 6m – 4 pkt, 7m – 3 pkt, 8m – 2 pkt, 9m i następne miejsca - po 1 pkt.
- **W Indywidualnej Lekkiej atletyce** punkty naliczane są tylko za finały wojewódzkie.
- **W dyscyplinach indywidualnych** za poszczególne konkurencje przyznaje się punkty pomocnicze wg zasad:
  - 1m –9 pkt, 2m – 7 pkt, 3m –6pkt, 4m – 5pkt, 5m –4pkt, 6m – 3pkt, 7m – 2 pkt, 8m – 1pkt.
- **Wieloboje, sztafety, deble** – przyznaje się punkty wg zasady:
  - 1m –18pkt, 2m – 14pkt, 3m –12pkt, 4m –10pkt, 5m –8pkt, 6m –6pkt, 7m 4pkt, 8m – 2 pkt.
- W drużynowych biegach przelajowych przyznaje się punkty pomocnicze wg. regulaminu dyscypliny.

### Wojewódzka punktacja Współzawodnictwa Sportowego Szkół dotyczy:

- **Wojewódzkie Igrzyska Dzieci** – roczniki 2010 i młodsi - od szczebla powiatu;
- **Wojewódzkie Igrzyska Młodzieży Szkolnej** – Roczniki 2008 – 2009 – od szczebla powiatu;
- **Wojewódzkiej Licealiady** – szkołyienne ponadpodstawowe, rocznik 2003 i młodsi – od szczebla półfinału wojewódzkiego.

Licealiada -Dodatkowo punkty za aktywność w rozgrywkach powiatowych – **3 pkt** dla każdej szkoły, która brała udział w zawodach szczebla powiatowego i nie awansowała do półfinału wojewódzkiego. *Wyjątek stanowi dyscyplina - lekkoatletyka indywidualna.*

O kolejności miejsc szkół w danej dyscyplinie decyduje suma punktów pomocniczych. Po dodaniu punktów pomocniczych szkole przydzielone zostają odpowiednie punkty główne, w danej dyscyplinie.

**PODZIAŁ WOJEWÓDZTWA NA STREFY PÓŁFINAŁOWE**

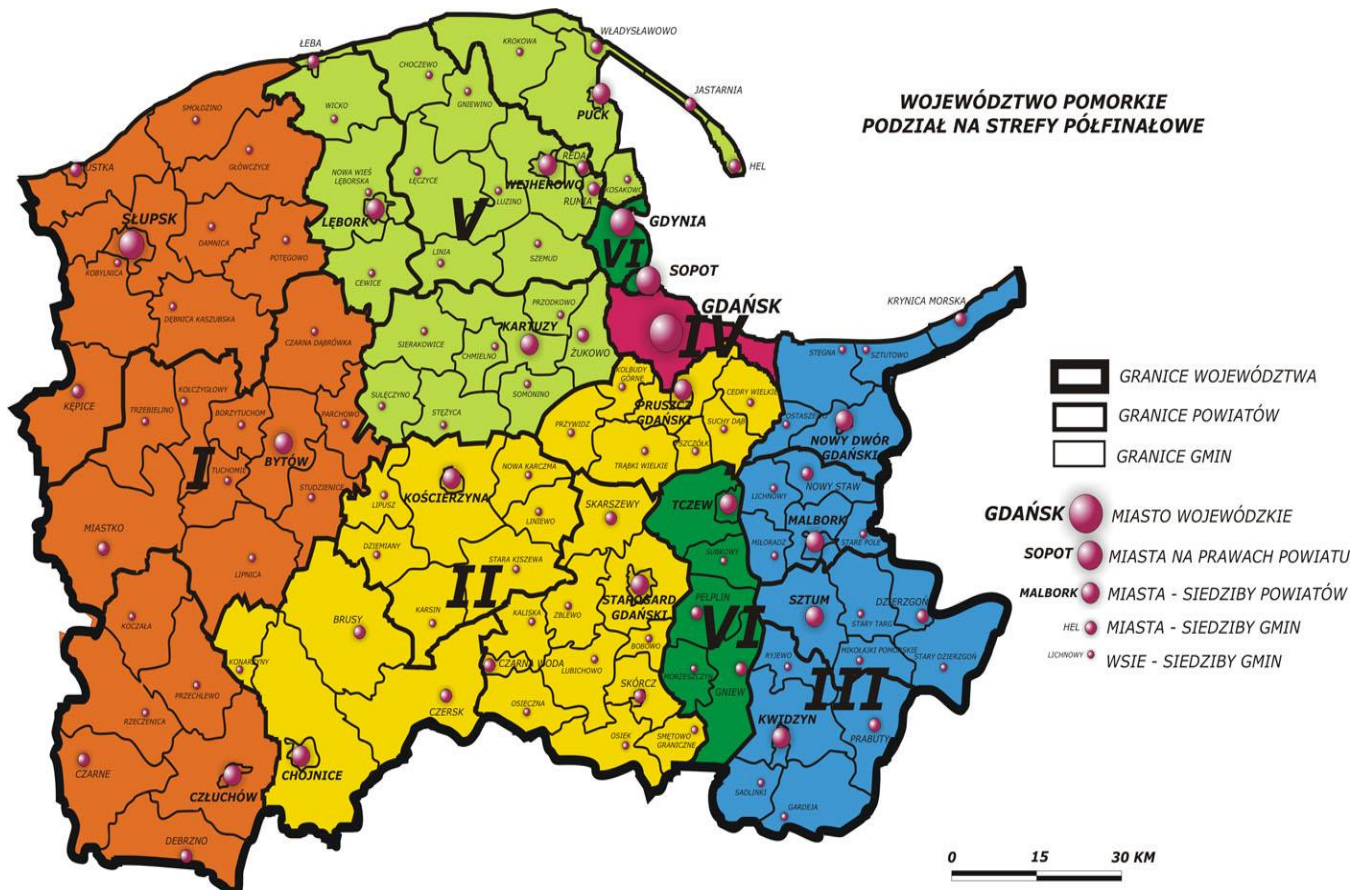

**Strefa I**  
 Słupsk m.  
 powiat słupski  
 powiat bytowski  
 powiat człuchowski

**Strefa II**  
 powiat chojnicki  
 powiat kościerski  
 powiat starogardzki  
 powiat gdański

**Strefa III**  
 powiat kwidzyński  
 powiat sztumski  
 powiat malborski  
 powiat nowodworski

**Strefa IV**  
 Gdańsk m.

**Strefa V**  
 powiat kartuski  
 powiat wejherowski  
 powiat pucki  
 powiat lęborski

**Strefa VI**  
 powiat tczewski  
 Sopot  
 Gdynia



## TERMINARZ ZAWODÓW W ROKU SZKOLNYM 2023/2024



## I. IGRZYSKA DZIECI

LP	Nazwa zawodów	Gminne/ miejskie	Powiatowe	Półfinał wojewódzki GOSPODARZ	Półfinał Termin	Finał wojewódzki GOSPODARZ	Finał wojewódzki Termin
1-2	Sztafetowe biegi przełajowe dziewcząt i chłopców		do 13.10.23	NIE	-----	Gdynia	20.10.2023
3	Szachy drużynowe		do 16.10.23	1. strefa 2. strefa 3. Kwidzyn 4. Gdańsk 5. strefa 6. strefa	do 23.10.23	Prabuty	30.10.2023
4-5	Badminton dziewcząt i chłopców		do 12.10.23	1. strefa 2. strefa 3. Kwidzyn 4. Gdańsk 5. strefa 6. strefa	do 19.10.23	Władysławo- -wo pucki	26.10.2023
6	Unihokej dziewcząt		do 06.11.23	1. strefa 2. strefa 3. Kwidzyn 4. Gdańsk 5. strefa 6. strefa	do 13.11.23	Prabuty	20.11.2023
7	Unihokej chłopców		do 07.11.23	1. strefa 2. strefa 3. Kwidzyn 4. Gdańsk 5. strefa 6. strefa	do 14.11.23	Tuchomie	21.11.2023
8-9	Tenis stołowy dziewcząt i chłopców		do 13.11.23	1. strefa 2. strefa 3. Kwidzyn 4. Gdańsk 5. strefa 6. strefa	do 20.11.23	Miechucino kartuski	28.11.2023
10	Koszykówka 3x3 dziewcząt		do 23.11.23	1. strefa 2. strefa 3. Kwidzyn 4. Gdańsk 5. strefa 6. Sopot	do 30.11.23	Sierakowice	05.12.2023
11	Koszykówka 3x3 chłopców		do 23.11.23	1. strefa 2. strefa 3. Kwidzyn 4. Gdańsk 5. strefa 6. Sopot	do 30.11.23	Sierakowice	05.12.2023
12	Dwa ognie dziewcząt		do 23.04.24	1. strefa 2. strefa 3. strefa 4. Gdańsk 5. strefa 6. strefa	do 30.04.24	Gdańsk	07.05.2024
13	Dwa ognie chłopców		do 23.04.24	1. strefa 2. strefa 3. strefa 4. Gdańsk 5. strefa 6. strefa	do 30.04.24	Gdańsk	08.05.2024
14	Piłka siatkowa 4-ki dziewcząt		do 13.02.24	1. strefa 2. Starogard Gd. 3. Kwidzyn 4. Gdańsk 5. strefa 6. strefa	do 20.02.24	Rumia wejherowski	27.02.2024

15	<b>Piłka siatkowa 4-ki chłopców</b>		do 14.02.24	1. strefa 2. Starogard Gd. 3. Kwidzyn 4. Gdańsk 5. strefa 6. strefa	do 21.02.24	Lębork	<b>28.02.2024</b>
16	<b>Piłka ręczna dziewcząt</b>		do 29.02.24	1. strefa 2. strefa 3. Kwidzyn 4. Gdańsk 5. strefa 6. Tczew	do 07.03.24	Kartuzy	<b>14.03.2024</b>
17	<b>Piłka ręczna chłopców</b>		do 01.03.24	1. strefa 2. strefa 3. Kwidzyn 4. Gdańsk 5. strefa 6. Tczew	do 08.03.24	Gdańsk	<b>15.03.2024</b>
18	<b>Koszykówka dziewcząt</b>		do 27.03.24	1. strefa 2. Pruszcz Gdański 3. Kwidzyn 4. Gdańsk 5. strefa 6. strefa	do 08.04.24	Kartuzy	<b>15.04.2024</b>
19	<b>Koszykówka chłopców</b>		do 20.03.24	1. strefa 2. Pruszcz Gdański 3. Kwidzyn 4. Gdańsk 5. strefa 6. strefa	do 04.04.24	Wejherowo/ Lębork	<b>11.04.2024</b>
20- 21	<b>Drużynowe biegi przełajowe dziewcząt i chłopców</b>		do 11.04.24	NIE	.....	Lipusz lub Gdynia	<b>18.04.2024</b>
22- 23	<b>Czwórbój lekkoatletyczny dziewcząt i chłopców</b>		do 13.05.24	NIE	.....	Chojnice	<b>20.05.2024</b>
24	<b>Piłka nożna dziewcząt</b>		do 25.04.24	1. strefa 2. strefa 3. strefa 4. Gdańsk 5. strefa 6. strefa	do 07.05.24	Gdynia	<b>17.05.2024</b>
25	<b>Piłka nożna chłopców</b>		do 25.04.24	1. strefa 2. strefa 3. strefa 4. Gdańsk 5. strefa 6. strefa	do 07.05.24	Gdańsk	<b>22.05.2024</b>
26	<b>Rugby TAG</b>		do 22.05.24	-----	-----	Gdynia	<b>06.06.2024</b>

## TERMINARZ ZAWODÓW W ROKU SZKOLNYM 2023/2024



## II. IGRZYSKA MŁODZIEŻY SZKOLNEJ

LP	Nazwa zawodów	Gminne/ miejskie	Powiatowe	Półfinał wojewódzki GOSPODARZ	Półfinał Termin	Finał wojewódzki GOSPODARZ	Finał wojewódzki Termin
1-2	Sztafetowe biegi przełajowe dziewcząt i chłopców		do 13.10.23	NIE	-----	Gdynia	20.10.2023
3	Szachy drużynowe		do 16.10.23	1. strefa 2. strefa 3. Kwidzyn 4. Gdańsk 5. strefa 6. strefa	do 23.10.23	Prabuty	30.10.2023
4-5	Badminton dziewcząt i chłopców		do 13.10.23	1. strefa 2. Starogard Gd. 3. Kwidzyn 4. Gdańsk 5. Puck 6. strefa	do 20.10.23	Władystawo-- wo / pucki	07.11.2023
6	Unihokej dziewcząt		do 09.11.23	1. strefa 2. strefa 3. Kwidzyn 4. Gdańsk 5. strefa 6. strefa	do 16.11.23	Prabuty	23.11.2023
7	Unihokej chłopców		do 10.11.23	1. strefa 2. strefa 3. Kwidzyn 4. Gdańsk 5. strefa 6. strefa	do 17.11.23	Tuchomie	24.11.2023
8-9	Tenis stołowy dziewcząt i chłopców		do 14.11.23	1. strefa 2. strefa 3. Kwidzyn 4. Gdańsk 5. Kartuzy 6. strefa	do 21.11.23	Miechucino kartuski	28.11.2023
10	Koszykówka 3x3 dziewcząt		do 23.11.23	1. Człuchów 2. Pruszcz Gdański 3. Kwidzyn 4. Gdańsk 5. Wejherowo 6. strefa	do 30.11.23	Wejherowo	13.12.2023
11	Koszykówka 3x3 chłopców		do 23.11.23	1. Człuchów 2. Pruszcz Gdański 3. Kwidzyn 4. Gdańsk 5. Wejherowo 6. strefa	do 30.11.23	Wejherowo	13.12.2023
12	Piłka ręczna dziewcząt		do 05.03.24	1. strefa 2. strefa 3. strefa 4. Gdańsk 5. strefa 6. Tczew	do 12.03.24	Gdańsk	19.03.2024
13	Piłka ręczna chłopców		do 06.03.24	1. strefa 2. strefa 3. strefa 4. Gdańsk 5. strefa 6. Tczew	do 13.03.24	Gdańsk	20.03.2024

14	<b>Koszykówka dziewcząt</b>		do 20.03.24	1. strefa 2. Pruszcz Gdański 3. Kwidzyn 4. Gdańsk 5. strefa 6. strefa	do 27.03.24	Kartuzy	<b>05.04.2024</b>
15	<b>Koszykówka chłopców</b>		do 20.03.24	1. strefa 2. Pruszcz Gdański 3. Kwidzyn 4. Gdańsk 5. strefa 6. strefa	do 27.03.24	Wejherowo	<b>09.04.2024</b>
16 17	<b>Drużynowe biegi przełajowe dziewcząt i chłopców</b>		do 11.04.24	NIE	.....	Lipusz lub Gdynia	<b>18.04.2024</b>
18	<b>Piłka siatkowa dziewcząt</b>		do 09.04.24	1. strefa 2. Starogard Gd. 3. Kwidzyn 4. Gdańsk 5. strefa 6. strefa	do 16.04.24	Kwidzyn	<b>23.04.2024</b>
19	<b>Piłka siatkowa chłopców</b>		do 06.05.24	1. strefa 2. Starogard Gd. 3. Kwidzyn 4. Gdańsk 5. strefa 6. strefa	do 13.05.24	???	<b>24.04.2024</b>
20	<b>Piłka nożna dziewcząt</b>		do 18.04.24	1. strefa 2. strefa 3. strefa 4. Gdańsk 5. strefa 6. Gdynia	do 24.04.24	Gdynia	<b>21.05.2024</b>
21	<b>Piłka nożna chłopców</b>		do 22.04.24	1. strefa 2. strefa 3. strefa 4. Gdańsk 5. strefa 6. strefa	do 30.04.24	Gdynia	<b>10.05.2024</b>
22 -23	<b>Indywidualna lekkoatletyka dziewcząt i chłopców</b>		do 16.05.24	NIE	.....	Słupsk	<b>24.05.2024</b>
24 -25	<b>Siatkówka plażowa dziewcząt i chłopców</b>		do 23.05.24	1. strefa 2. Starogard Gd. 3. Kwidzyn 4. Gdańsk 5. strefa 6. Gdynia	do 31.05.24	Puck	<b>07.06.2024</b>



## TERMINARZ ZAWODÓW W ROKU SZKOLNYM 2023/2024

### III. LICEALIADA



LP	Nazwa zawodów	Gminne/ miejskie	Powiatowe	Półfinał wojewódzki GOSPODARZ	Półfinał Termin	Finał wojewódzki GOSPODARZ	Finał wojewódzki Termin
1-2	Sztafetowe biegi przełajowe dziewcząt i chłopców		do 13.10.23	NIE	-----	Gdynia	12.10.2023
3	Szachy drużynowe		do 16.10.23	1. strefa 2. strefa 3. Kwidzyn 4. Gdańsk 5. strefa 6. strefa	do 23.10.23	Prabuty	30.10.2023
4-5	Badminton dziewcząt i chłopców		do 19.10.23	1. strefa 2. Starogard Gd. 3. strefa 4. Gdańsk 5. Wejherowo 6. strefa	do 26.10.23	Puck	09.11.2023
6	Unihokej dziewcząt		do 31.10.23	1. strefa 2. Strefa 3. strefa 4. Gdańsk 5. Wejherowo 6. strefa	do 08.11.23	Wejherowo	15.11.2023
7	Unihokej chłopców		do 31.10.23	1. strefa 2. strefa 3. strefa 4. Gdańsk 5. Wejherowo 6. strefa	do 09.11.23	Wejherowo	16.11.2023
8-9	Tenis stołowy dziewcząt i chłopców		do 21.11.23	1. I strefa 2. strefa 3. strefa 4. Gdańsk 5. Kartuzy 6. strefa	do 28.11.23	Kartuzy	05.12.2023
10	Koszykówka 3x3 dziewcząt		do 20.11.23	1. Człuchów 2. Starogard Gd. 3. strefa 4. Gdańsk 5. Wejherowo 6. strefa	do 27.11.23	Wejherowo	04.12.2023
11	Koszykówka 3x3 chłopców		do 20.11.23	1. Człuchów 2. Starogard Gd. 3. strefa 4. Gdańsk 5. Wejherowo 6. strefa	do 27.11.23	Wejherowo	04.12.2023
12	Piłka ręczna dziewcząt		do 24.11.23	1. I strefa 2. Kościerzyna 3. Kwidzyn 4. Gdańsk 5. strefa 6. strefa	do 04.12.23	Wejherowo	13.12.2023
13	Piłka ręczna chłopców		do 27.11.23	1. I strefa 2. Kościerzyna 3. Kwidzyn 4. Gdańsk 5. strefa 6. strefa	do 05.12.23	Wejherowo	14.12.2023

14	Koszykówka dziewcząt		do 12.03.24	1. strefa 2. Starogard Gd. 3. strefa 4. Gdańsk 5. strefa 6. strefa	do 19.03.24	Kartuzy	<b>26.03.2024</b>
15	Koszykówka chłopców		do 13.03.24	1. strefa 2. Starogard Gd. 3. strefa 4. Gdańsk 5. strefa 6. strefa	do 20.03.24	Sopot	<b>27.03.2024</b>
16	Piłka siatkowa dziewcząt		do 26.02.24	1. Człuchów 2. Starogard Gd. 3. strefa 4. Gdańsk 5. strefa 6. strefa	do 04.03.24	Stężyca	<b>11.03.2024</b>
17	Piłka siatkowa chłopców		do 27.02.24	1. Człuchów 2. Starogard Gd. 3. strefa 4. Gdańsk 5. strefa 6. strefa	do 05.03.24	???	<b>12.03.2024</b>
18-19	Drużynowe biegi przełajowe dziewcząt i chłopców		do 11.04.24	NIE	.....	Lipusz lub Gdynia	<b>18.04.2024</b>
20	Piłka nożna dziewcząt		do 23.04.24	1. strefa 2. Chojnice 3. strefa 4. Gdańsk 5. strefa 6. strefa	do 30.04.24	Gdynia	<b>23.05.2024</b>
21	Piłka nożna chłopców		do 23.04.24	1. strefa 2. strefa 3. strefa 4. Gdańsk 5. strefa 6. strefa	do 30.04.24	Tczew	<b>27.05.2024</b>
22-23	Indywidualna lekkoatletyka dziewcząt i chłopców		do 22.05.24	NIE	.....	Chojnice	<b>29.05.2024</b>
24-25	Siatkówka plażowa dziewcząt i chłopców		do 24.05.24	1. Człuchów 2. Starogard Gd. 3. strefa 4. Gdańsk 5. Puck 6. Gdynia	do 03.06.24	Gdynia	<b>10.06.2024</b>

**Uwaga! Podane wyżej terminy mogą ulec zmianie w ciągu roku szkolnego. Bieżące informacje dotyczące zawodów znajdują Państwo na naszej stronie internetowej [www.wszs.pomorze.pl](http://www.wszs.pomorze.pl) w dziale DOKUMENTY, INFORMACJE, REGULAMINY lub pod numerem tel. 601 348 843 Urszula Górską.**

Terminy finałów wojewódzkich w Kalendarzu Imprez są planowane w lipcu 2022. Często są one weryfikowane przez gospodarzy imprez i mogą ulec zmianie. Aktualne terminy poszczególnych zawodów będą weryfikowane w Terminarzu Imprez na stronie <https://wszs.pomorze.pl/dokumenty>. Opublikowany Komunikat Organizacyjny finału wojewódzkiego potwierdza datę i gospodarza zawodów.

**Organizator zastrzega sobie możliwość wprowadzenia zmian po opublikowaniu Kalendarza roku szkolnego.**



**ROZPORZĄDZENIE  
MINISTRA ZDROWIA<sup>1</sup>**

z dnia 24 września 2013 r.

**w sprawie świadczeń gwarantowanych z zakresu podstawowej opieki zdrowotnej**

Na podstawie art. 31d ustawy z dnia 27 sierpnia 2004 r. o świadczeniach opieki zdrowotnej finansowanych ze środków publicznych (Dz. U. z 2008 r. Nr 164, poz. 1027, z późn. zm.<sup>2</sup>) zarządza się, co następuje:

§ 1. Rozporządzenie określa:

- 1) wykaz oraz warunki realizacji świadczeń gwarantowanych z zakresu podstawowej opieki zdrowotnej, zwanych dalej „świadczeniami gwarantowanymi”;
- 2) poziom finansowania przejazdu środkami transportu sanitarnego w przypadkach niewymienionych w art. 41 ust. 1 i 2 ustawy z dnia 27 sierpnia 2004 r. o świadczeniach opieki zdrowotnej finansowanych ze środków publicznych, zwanej dalej „ustawą”.

§ 2. Świadczenia gwarantowane obejmują:

- 1) świadczenia lekarza podstawowej opieki zdrowotnej;
- 2) świadczenia pielęgniarki podstawowej opieki zdrowotnej;
- 3) świadczenia położnej podstawowej opieki zdrowotnej;
- 4) świadczenia pielęgniarki lub higienistki szkolnej udzielane w środowisku nauczania i wychowania;
- 5) świadczenia nocnej i świątecznej opieki zdrowotnej;
- 6) transport sanitarny.

§ 3.1. Wykaz świadczeń gwarantowanych, o których mowa w:

- 1) § 2 pkt 1, oraz warunki ich realizacji są określone w załączniku nr 1 do rozporządzenia;
- 2) § 2 pkt 2, oraz warunki ich realizacji są określone w załączniku nr 2 do rozporządzenia;
- 3) § 2 pkt 3, oraz warunki ich realizacji są określone w załączniku nr 3 do rozporządzenia;
- 4) § 2 pkt 4, oraz warunki ich realizacji są określone w załączniku nr 4 do rozporządzenia;
- 5) § 2 pkt 5, oraz warunki ich realizacji są określone w załączniku nr 5 do rozporządzenia.

3.2. Świadczenia gwarantowane są udzielane zgodnie ze wskazaniami aktualnej wiedzy medycznej, z wykorzystaniem metod diagnostyczno-terapeutycznych innych niż stosowane w medycynie niekonwencjonalnej, ludowej lub orientalnej.

§ 4. 1. W zakresie koniecznym do wykonania świadczeń gwarantowanych świadczeniodawca zapewnia świadczeniobiorcy nieodpłatnie:

- 1) badania diagnostyczne, określone w części IV załącznika nr 1 do rozporządzenia;
- 2) leki i wyroby medyczne oraz środki pomocnicze.
- 3) Przejazd środkami transportu sanitarnego w przypadkach niewymienionych w art. 41 ust. 1 i 2 ustawy jest finansowany w 40% ze środków publicznych w przypadku:
  1. chorób krwi i narządów krwiotwórczych,
  2. chorób nowotworowych,
  3. chorób oczu,
  4. chorób przemiany materii,
  5. chorób psychicznych i zaburzeń zachowania,
  6. chorób skóry i tkanki podskórnej,
  7. chorób układu krążenia,
  8. chorób układu moczowo-płciowego,
  9. chorób układu nerwowego
  10. chorób układu oddechowego,
  11. chorób układu ruchu,
  12. chorób układu trawiennego,
  13. chorób układu wydzielania wewnętrznego,
  14. chorób zakaźnych i pasożytniczych,
  15. urazów i zatruc,
  16. wad rozwojowych wrodzonych, zniekształceń i aberracji chromosomowych

– gdy ze zlecenia lekarza ubezpieczenia zdrowotnego lub felczera ubezpieczenia zdrowotnego wynika, że świadczeniobiorca jest zdolny do samodzielnego poruszania się bez stałej pomocy innej osoby, ale wymaga przy korzystaniu ze środków transportu publicznego pomocy innej osoby lub środka transportu publicznego dostosowanego do potrzeb osób niepełnosprawnych.

§ 5. 1. Przepisy rozporządzenia stosuje się do świadczeń gwarantowanych udzielanych od dnia 1 stycznia 2014 r.

2. Do świadczeń gwarantowanych, udzielanych przed dniem 1 stycznia 2014 r., stosuje się przepisy dotychczasowe.

<sup>1</sup> Minister Zdrowia kieruje działem administracji rządowej – zdrowie, na podstawie § 1 ust. 2 rozporządzenia Prezesa Rady Ministrów z dnia 18 listopada 2011r. w sprawie szczegółowego zakresu działania Ministra Zdrowia (Dz. U. Nr 248, poz. 1495 i Nr 284, poz. 1672).

<sup>2</sup> Zmiany tekstu jednolitego wymienionej ustawy zostały ogłoszone w Dz. U. z 2008 r. Nr 216, poz. 1367, Nr 225, poz. 1486, Nr 227, poz. 1505, Nr 234, poz. 1570 i Nr 237, poz. 1654, z 2009 r. Nr 6, poz. 33, Nr 22, poz. 120, Nr 26, poz. 157, Nr 38, poz. 299, Nr 92, poz. 753, Nr 97, poz. 800, Nr 98, poz. 817, Nr 111, poz. 918, Nr 118, poz. 989, Nr 157, poz. 1241, Nr 161, poz. 1278 i Nr 178, poz. 1374, z 2010 r. Nr 50, poz. 301, Nr 107, poz. 679, Nr 125, poz. 842, Nr 127, poz. 857, Nr 165, poz. 1116, Nr 182, poz. 1228, Nr 205, poz. 1363, Nr 225, poz. 1465, Nr 238, poz. 1578 i Nr 257, poz. 1723 i 1725, z 2011 r. Nr 45, poz. 235, Nr 73, poz. 390, Nr 81, poz. 440, Nr 106, poz. 622, Nr 112, poz. 654, Nr 113, poz. 657, Nr 122, poz. 696, Nr 138, poz. 808, Nr 149, poz. 887, Nr 171, poz. 1016, Nr 205, poz. 1203 i Nr 232, poz. 1378, z 2012 r. poz. 123, 1016, 1342 i 1548 oraz z 2013 r. poz. 154, 879 i 983.

## Komunikat Zarządu Głównego Szkolnego Związku Sportowego w sprawie dopuszczenia uczniów do zawodów szkolnych

Podstawę niniejszych ustaleń stanowią:

1. Rozporządzenie Ministra Zdrowia z dnia 24 sierpnia 2013 roku w sprawie świadczeń gwarantowanych z zakresu podstawowej opieki zdrowotnej (Dz. U. 2013 poz. 1248 z dnia 28 października 2013 r). W cz. III niniejszego Rozporządzenia... „Warunki realizacji porad patronażowych oraz badań bilansowych, w tym badań przesiewowych” ustala się, że profilaktyczne badanie lekarskie (bilans zdrowia) obejmuje m in. „podsumowanie badania, z określeniem .... „**kwalifikacji do grupy na zajęciach wychowania fizycznego i sportu szkolnego**”. Profilaktyczne badanie lekarskie wykonuje się u dzieci w roku poprzedzającym rozpoczęcie nauki w szkole oraz u uczniów klas III szkół podstawowych, klas I gimnazjum i klas I szkół ponadgimnazjalnych.
2. Publikacja „**Profilaktyczne badania lekarskie i inne zadania lekarza w opiece zdrowotnej nad uczniami**. Instytut Matki i Dziecka; Warszawa 2002 (wydana ze środków Ministerstwa Zdrowia) zawierająca wytyczne dla lekarzy sprawujących opiekę lekarską nad młodzieżą szkolną. (Opracowanie A. Oblacińska, B. Woynarowska.). W publikacji tej szczegółowo omówiono kwestie **orzekania o zdolności ucznia do wychowania fizycznego i sportu szkolnego**. W załączniku do niniejszego komunikatu zamieszczamy istotny dla omawianego zagadnienia fragment tej publikacji „**Rodzaje grup na zajęciach wychowania fizycznego i charakterystyka uczniów w tych grupach**”.

Dodatkowe informacje można znaleźć na stronie Ministerstwa Zdrowia.

Ustala się co następuje:

1. Zakwalifikowanie ucznia do zajęć z wychowania fizycznego (bez ograniczeń, lub z odpowiednimi zaleceniami zapisanymi przez lekarza podczas profilaktycznych badań lekarskich), **jest równoznaczne z dopuszczeniem do zajęć i zawodów sportowych, szkolnych i międzyszkolnych w sporcie szkolnym** w zakresie ustalonym przez lekarza kwalifikującego ucznia do odpowiedniej grupy.
2. Pod pojęciem „sport szkolny” rozumie się **wszelkie zajęcia sportowe: szkolne, lekcyjne, pozalekcyjne i pozaszkolne (treningi, sprawdziany, zawody itp.)**, których program (dyscypliny, konkurencje, wiek uczestników, obciążenia startowe) jest zgodny z realizowanym w szkole programem wychowania fizycznego określonym Rozporządzeniem Ministra Edukacji Narodowej z dnia 23 grudnia 2008 r. w sprawie **podstawy programowej** wychowania przedszkolnego oraz kształcenia ogólnego w poszczególnych typach szkół (Dz. U. Nr 4, poz. 17 z 2009 r. z późn. zmianami) i Rozporządzeniem Ministra Edukacji Narodowej z dnia 19 sierpnia 2009 r. w sprawie **dopuszczalnych form realizacji dwóch godzin obowiązkowych zajęć wychowania fizycznego** (Dz. U. z dnia 26 sierpnia 2009 r.) oraz ustalonym co roku przez Zarząd Główny Szkolnego Związku Sportowego i zatwierdzanym przez Ministerstwo Sportu i Turystyki **systemem zawodów w sporcie szkolnym**, w tym w ramach Igrzysk Dzieci, Igrzysk Młodzieży Szkolnej i Licealiad.
3. Dokumentem stwierdzającym dopuszczenie do zawodów jest **imienna lista uczniów sporządzona i potwierdzona przez dyrektora szkoły lub lekarza sprawującego opiekę profilaktyczną**. Podstawowym źródłem informacji w tym zakresie i podstawą do sporządzenia list dopuszczających do określonych zajęć jest **aktualna dokumentacja o badaniach profilaktycznych, z adnotacją o kwalifikacji ucznia do określonej grupy**. Dane te znajdują się w dokumentacji medycznej pielęgniarki lub higienistki szkolnej, sprawującej opiekę zdrowotną w danej szkole. Wskazane jest, aby nauczyciel wychowania fizycznego współpracował z pielęgniarką lub higienistką szkolną w sprawie kwalifikacji do zajęć wychowania fizycznego sportu szkolnego i w razie potrzeby z lekarzem podstawowej opieki zdrowotnej, który przeprowadza badania profilaktyczne u uczniów i przekazywał im swoje uwagi i spostrzeżenia odnośnie poszczególnych uczniów. Zgodnie z opracowanymi w 2003 r. w Instytucie Matki i Dziecka (ze środków Ministerstwa Zdrowia) standardami w profilaktycznej opiece zdrowotnej nad uczniami sprawowanej przez pielęgniarkę lub higienistkę szkolną jest ona zobowiązana do: „Przekazywania informacji o kwalifikacji lekarskiej do wychowania fizycznego i sportu szkolnego oraz współpracy z nauczycielami wychowania fizycznego w tym:
  - a) Przekazywanie (po zakończeniu profilaktycznych badań lekarskich), nauczycielom wychowania fizycznego informacji o kwalifikacji lekarskiej uczniów do grupy na zajęciach wf oraz zaleceń lekarskich dotyczących udziału w tych zajęciach.
  - b) Dokonywanie, w pierwszym miesiącu każdego roku szkolnego, we współpracy z nauczycielami wf, analizy kwalifikacji uczniów do grupy na zajęciach wf, odnotowanie symbolu tej grupy w liście klasowej.

<sup>3</sup> Niniejsze rozporządzenie było poprzedzone rozporządzeniem Ministra Zdrowia z dnia 29 sierpnia 2009 r. w sprawie świadczeń gwarantowanych z zakresu podstawowej opieki zdrowotnej (Dz. U. Nr 139, poz. 1139 i Nr 211, poz. 1642 oraz z 2010 r. Nr 208, poz. 1376), które traci moc z dniem wejścia w życie niniejszego rozporządzenia na podstawie art. 85 ust. 1 pkt 2 ustawy z dnia 12 maja 2011 r. o refundacji leków, środków spożywczych specjalnego przeznaczenia żywieniowego oraz wyrobów medycznych (Dz. U. Nr 122, poz. 696, z 2012 r. poz. 95 i 742 oraz z 2013 r. poz. 766).



c) Dokumentowanie w Karcie zdrowia ucznia długotrwałych (1 miesiąc i dłużej) oraz częstych, krótszych zwolnień z zajęć wf. Ustalenie z nauczycielem wf zasad postępowania w stosunku do tych uczniów, na podstawie opinii lekarza. [http://www.mz.gov.pl/\\_data/assets/pdf\\_file/0007/6379/Standardy-w-profilaktycznej-opiece-zdrowotnej-nad-uczniami-s.pdf](http://www.mz.gov.pl/_data/assets/pdf_file/0007/6379/Standardy-w-profilaktycznej-opiece-zdrowotnej-nad-uczniami-s.pdf)

4. W świetle tych ustaleń nie należy domagać się przeprowadzania przez lekarza każdorazowo badań przed kolejnymi zawodami i potwierdzenia tego faktu na zbiorowej liście jak też aby badania te były przeprowadzane przez lekarza specjalistę z zakresu medycyny sportowej. Niezbędne kwalifikacje w tym zakresie posiada lekarz podstawowej opieki zdrowotnej.

5./Uczniów startujących w sporcie szkolnym nie obejmuje Rozporządzenie Ministerstwa Zdrowia z dnia 14 kwietnia 2011 r w sprawie trybu orzekania do uprawiania danego sportu przez dzieci i młodzież do ukończenia 21 r.ż. oraz zawodników pomiędzy 21 a 23 r. ż. (Dz. U 20011 nr 88, poz. 500). Rozporządzenie to dotyczy zawodników i określonej dyscypliny sportu.

6./ Ww. ustalenia dotyczą wszelkich zawodów sportowych dla młodzieży szkolnej organizowanych między innymi dla Szkolnych i Uczniowskich Klubów Sportowych (bez względu na ich status prawny, o ile uczestniczy w nich młodzież szkolna) i spełniają one wymogi określone w pkt. 2 niniejszego komunikatu.

#### Załącznik do komunikatu ZG SZS

(fragment w/w publikacji Instytutu Matki i Dziecka autorstwa A. Oblacińskiej i B. Woynarowskiej)

#### Rodzaje grup na zajęciach wychowania fizycznego i charakterystyka uczniów tych grupach:

Grupa/podgrupa Symbol nazwa	Charakterystyka uczniów	Udział w zawodach sportowych i sprawdzianach
A Zdolni do wf bez ograniczeń As Uprawiający sport w szkole lub poza szkołą	Uczniowie 1. Bez odchylenia w stanie zdrowia i rozwoju; 2. Z niektórymi odchyleniami w stanie zdrowia, gdy ich rodzaj i stopień nie stanowią przeciwwskazań do udziału w zajęciach wf, nie wymagają ograniczeń, zajęć dodatkowych lub specjalnej uwagi ze strony nauczyciela wf	Bez ograniczeń
B Zdolni do wf z ograniczeniami i/lub wymagający specjalnej uwagi nauczyciela wf	Uczniowie z odchyleniami w stanie zdrowia i rozwoju, którzy wymagają: 1. Pewnych ograniczeń w zakresie obowiązujących zajęć, prowadzonych w niekorzystnych warunkach 2. Specjalnej uwagi nauczyciela wf, indywidualnego traktowania np. ze względu na większe ryzyko urazu; 3. Aktywnego udziału nauczyciela wf w wyrównywaniu korekcji lub leczeniu niektórych zaburzeń	Ewentualne ograniczenia ustalane indywidualnie w zależności od stanu zdrowia
Bk Zdolni do wf z ograniczeniem, wymagający dodatkowych zajęć ruchowych korekcyjnych	Uczniowie, którzy ze względu na stan zdrowia wymagają dodatkowych zajęć ruchowych, w tym także korekcyjnych	j.w.
C. Niezdolni do zajęć wf	Uczniowie, których stan zdrowia uniemożliwia czasowo lub długotrwale udział w zajęciach wf	Niezdolni do udziału w zawodach
C <sub>1</sub> Niezdolni do wf uczestniczący w zajęciach rehabilitacyjnych	Uczniowie uczestniczący w zajęciach rehabilitacyjnych lub w innej formie terapii ruchowej poza szkołą	j.w

Ewentualne zmiany i uaktualnienia dotyczące powyższych kwestii będą zamieszczane na stronie internetowej [www.szs.pl](http://www.szs.pl)

# IGRZYSKA DZIECI

## 2023/2024

OGÓLNOPOLSKI SYSTEM ZAWODÓW DLA UCZNIÓW ur. w 2011 i młodszych

Zawody zostaną przeprowadzone zgodnie z niniejszym regulaminem oraz zasadami szczegółowymi zawartymi w kalendarzach wojewódzkich.

W sprawach przepisów dyscyplin nie ujętych w regulaminie stosuje się przepisy Polskich Związków Sportowych.

### REGULAMINY SZCZEGÓŁOWE





# 1. KOSZYKÓWKA

Szkoły przystępujące do współzawodnictwa muszą się zarejestrować przez system rejestracji szkół [srs.szs.pl](http://srs.szs.pl)  
Zgodnie z kalendarzami wojewódzkimi

## I. UCZESTNICTWO

1. Drużynę stanowią uczniowie jednej szkoły podstawowej urodzeni w 2011 i młodszy.
2. Zespół liczy 10 -12 zawodników/zawodniczek.
3. Organizator zawodów odpowiada za udostępnienie piłek meczowych. Na rozgrzewkę drużyny powinny zgłaszać się z własnymi piłkami.

## II. PRZPISY GRY

1. Czas gry w turnieju: 4 x 6 minut,
2. W turnieju obowiązuje przepis 4-ech przewinień dla zespołu w każdej kwarcie, po których wykonywane są rzuty wolne.
3. **W meczu turniejowym zawodnik musi opuścić boisko po 4-rech przewinieniach indywidualnych.**
4. W razie remisu zarządza się 4-5 minutowe dogrywki
5. piłka: rozmiar „5”.
6. **Kosze zawieszane na wysokości 3,05 m.** Dopuszcza się wysokość kosza 2,60 m na gminnym i powiatowym poziomie rozgrywek, do ustalenia między zainteresowanymi. W tym wypadku odległość rzutów wolnych od tablicy wynosi 4 m.

Zespół I i II kwartę gra innymi piątkami. Zawodnicy biorący udział w I kwarcie nie mogą grać w II kwarcie.

W III i IV kwarcie obowiązuje dowolność zmian. W przypadku, gdy zespół liczy 11 lub 12 zawodników, zawodnicy ci są odpowiednio zawodnikami pierwszej i ew. drugiej piątki, mogą zostać zmienieni w pierwszej i drugiej kwarcie za dowolnego zawodnika występującego w tej kwarcie

Gdy zespół składa się z 10 zawodników, w przypadku kontuzji lub wykluczenia zawodnika (I lub II kwarta), zespół kończy grać kwartę w składzie 3-4 osobowym.

Obowiązuje:

- a. obrona „każdy swego” (zakaz gry obroną strefową),
- b. przepis dotyczący błędu „połowy” (powrót piłki na pole obrony),
- c. przepis dotyczący błędu 3 sekund,
- d. przepis dotyczący błędu 5 sekund.
- e. w przypadku remisu zarządza się 3 minutowe dogrywki,
- f. w wypadku nieprzestrzegania przepisu „krycia każdy swego” i po zwróceniu uwagi trenerowi, odgwizdywany jest faul techniczny B (faul ławki). Karą jest rzut wolny, a po nim piłka zostaje przyznana jest drużynie, która wykonywała rzut.
- g. o przewinieniach technicznych dla zawodników i trenerów decyduje sędzia zgodnie z przepisami PZKosz.
- h. za przewinienie dokonane na zawodniku rzucającym celnie do kosza przyznaje się dodatkowy rzut.

## III. PUNKTACJA

Za wygrane spotkanie drużyna otrzymuje 2 punkty, za przegrane 1 punkt, za walkower 0 punktów.

O kolejności zespołów decydują kolejno:

1. większa liczba zdobytych punktów;
2. jeżeli dwie lub więcej drużyn ma równą liczbę punktów po rozegraniu wszystkich meczów w danej grupie, to o kolejności miejsc decyduje (-a) wynik (-i) meczu (-ów) pomiędzy tymi drużynami. Jeżeli liczba punktów w meczach pomiędzy tymi drużynami wciąż jest taka sama, klasyfikację ustala się według poniższych zasad, w następującej kolejności:
  - a. decyduje różnica koszy pomiędzy zdobytymi a straconymi w meczach pomiędzy zainteresowanymi drużynami.
  - b. decyduje większa liczba koszy zdobytych w meczach pomiędzy zainteresowanymi drużynami.
  - c. decyduje większa różnica koszy zdobytych do straconych we wszystkich meczach w turnieju.
  - d. decyduje większa liczba koszy zdobytych we wszystkich meczach w turnieju.

Jeżeli powyższe zasady w dalszym ciągu nie dają rozstrzygnięcia, klasyfikację końcową ustala się w drodze losowania.

Jeżeli jedna lub więcej drużyn zostaje sklasyfikowanych na którymkolwiek etapie zasad podanych powyżej, to procedury z punktu 2 stosuje się ponownie w stosunku do pozostałych niesklasyfikowanych drużyn.



## 2. PIŁKA SIATKOWA – CZWÓRKI

Szkoły przystępujące do współzawodnictwa muszą się zarejestrować przez system rejestracji szkół [srs.szs.pl](http://srs.szs.pl) zgodnie z kalendarzami wojewódzkimi

### I. UCZESTNICTWO

1. Drużynę stanowią uczniowie jednej szkoły podstawowej urodzeni w 2011 i młodszy.
2. W skład zespołu wchodzi 8-10 zawodniczek/zawodników (w całym turnieju). W przypadku mniejszej niż 8 zawodników w zespole, zespół nie będzie dopuszczony do zawodów.
3. Organizator zawodów odpowiada za udostępnienie piłek meczowych. Na rozgrzewkę drużyny powinny zgłaszać się z własnymi piłkami.

### II. PRZEPISY GRY

- wymiary boiska: 14 m x 7 m, na boisku nie wyznacza się linii ataku,
- wysokość siatki: dziewczęta 215 cm, chłopcy 224 cm
- obowiązuje rozmiar piłki nr 5 (MOLTEN lub MIKASA).

#### ➤ SYSREM GRY

- w skład zespołu wchodzi 8+2 rezerwowych zawodników (w całym turnieju),
- mecz rozgrywany jest w formie dwóch setów do 25 punktów przy zachowaniu różnicy 2 punktów przewagi jednego z zespołów,
- w przypadku remisu rozgrywany jest 3 set do 15 przy zachowaniu różnicy 2 punktów,
- każdy zespół ma prawo do wykorzystania na żądanie 2 przerw (30 s) w każdym secie,
- w pierwszym secie gra 4 zawodników/czek + wyznaczony do tej czwórki 1 rezerwowy,
- w drugim secie pozostałych 4 zawodników/czek, +ew. 1 rezerwowy,
- w trzecim secie, rozgrywanym w przypadku remisu w setach, gra dowolna czwórka, wyznaczona z dziesiątki,
- skład CZWÓREK ustalony i zapisywany jest przez trenera /opiekuna zespołu przed rozpoczęciem turnieju i nie może być zmieniony przez cały turniej (kartę z ustalonym składem zawodników przechowuje sędzia, który sprawdza skład „4” przed każdym meczem),
- sędziom zalecana jest rozsądna tolerancja czystości odbić przez zawodników,
- w każdym secie dozwolona jest tylko jedna podwójna zmiana tzn. można wymienić jednego z zawodników, który może wrócić w trakcie seta na swoje miejsce (druga zmiana dokonana),
- w momencie uderzenia piłki przez zagrywającego, każdy zespół musi znajdować się na własnej stronie boiska, ustawiony zgodnie z porządkiem rotacji (z wyjątkiem zawodnika zagrywającego)

#### ➤ ZAGRYWKA

- Obowiązuje rotacyjna kolejność wykonywania zagrywki, nie ma błędu ustawienia.
- piłka musi być uderzona dłońią lub dowolną częścią ręki po podrzuceniu jej w górę lub upuszczeniu w dół jednej lub obydwu dłoni,
- dozwolone jest tylko jedno podrzucenie lub upuszczenie piłki. Dopuszczalne jest koślowanie piłki oraz przekładanie jej z ręki do ręki,
- w momencie uderzenia piłki przy zagrywce lub w momencie odbicia się przy zagrywce z wyskoku, zagrywający nie może dotykać boiska (łącznie z linią końcową) oraz podłóża na zewnątrz strefy zagrywki,
- po uderzeniu piłki zawodnik może opaść również poza strefę zagrywki lub na boisko,
- zawodnik zagrywający nie wykonuje akcji w bloku i ataku z piłką powyżej górnej taśmy z żadnego miejsca na boisku,
- kolejność zagrywania określona jest przez ustawienie początkowe zespołu, zapisane na kartce i kontrolowane przez sędziego. Jeśli zespół przyjmujący piłkę z zagrywki zdobywa prawo do wykonywania zagrywki, zawodnicy dokonują rotacji zgodnie z ruchem wskazówek zegara,
- w momencie uderzenia piłki przez zagrywającego, każdy z pozostałych zawodników musi znajdować się na własnym boisku.

#### ➤ BŁĄD ROTACJI

Błąd kolejności zagrywania powstaje, gdy zagrywka, nie jest wykonana zgodnie z ustawieniem początkowym zespołu. Prowadzi to do następujących konsekwencji:

- 1) zespół przeciwny zdobywa punkt i prawo do zagrywki,
- 2) porządek rotacji zawodników jest korygowany.

### ➤ BŁĘDY ZWIĄZANE Z USTAWIENIEM

Zawodnik który wykonał zagrywkę znajduje się na pozycji zagrywającego do czasu zmiany rotacji. Zawodnik na pozycji zagrywającego ma ograniczenia w grze związane z zakazem blokowania oraz w grze i atakowania z wysoku. Zawodnik ten podczas ustawienia do przyjęcia zagrywki traktowany jest jako zawodnik II linii.

Pozostali zawodnicy traktowani są jako zawodnicy I linii i powinni zajmować swoje pozycje zgodnie z rotacją.

### ➤ ZMIANY

W każdym secie dozwolona jest tylko jedna podwójna zmiana tzn. można wymienić jednego z zawodników, który może wrócić w trakcie seta na swoje miejsce (druga zmiana dokonana).

Zawodnik rezerwowi może wejść na boisko tylko jeden raz w secie na miejsce zawodnika z ustawienia początkowego i może być zmieniony tylko przez tego samego zawodnika, za którego wszedł.

## III. PUNKTACJA

1. Przyznawane punkty:

Za wygrane spotkanie drużyna otrzymuje - 2 punkty, za przegrane - 1 punkt, za walkower - 0 punktów.

2. O kolejności zespołów decydują kolejno:

a. większa suma zdobytych punktów,

b. jeżeli dwie lub więcej drużyn uzyska tą samą liczbę punktów:

- większa liczba zwycięstw,
- większy stosunek setów,
- większy stosunek „małych” punktów,
- wynik bezpośrednich spotkań (kolejno - punkty, sety, „małe punkty”).

Jeżeli w/w warunki nie pozwoliły na wyłonienie zwycięzcy o kolejności decyduje losowanie pomiędzy zainteresowanymi zespołami.



## 3. PIŁKA RĘCZNA

Szkoły przystępujące do współzawodnictwa muszą się zarejestrować przez system rejestracji szkół [srs.szs.pl](https://srs.szs.pl) zgodnie z kalendarzami wojewódzkimi

### I. UCZESTNICTWO

1. Drużynę stanowią uczennice/ uczniowie jednej szkoły podstawowej urodzeni w 2011 i młodszy.

2. Zespół liczy maksymalnie 16 zawodniczek /zawodników.

3. Gospodarz zawodów ma obowiązek zapewnić: piłki do gry, znaczniki dla zespołów. Na rozgrzewkę drużyny powinny zgłaszać się z własnymi piłkami.

### II. PRZEPISY GRY

1. Zawody rozgrywane są zgodnie z niniejszym regulaminem. Pozostałe zasady nie określone w regulaminie –zgodnie z przepisami ZPRP.

2. Należy grać na boisku o wymiarach długość od 32 do 40 m i szerokość od 16 do 20 m. *Przy rozgrywaniu zawodów na mniejszych boiskach (do szczybla powiatu) rekomendujemy zmniejszenie ilości zawodników na boisku do 6.*

3. Na boisku może znajdować się łącznie z bramkarzem 7 zawodników.

4. Piłka: obowiązuje piłka rozmiar 1 (50-52 cm) -dziewczęta i chłopcy.

5. Czas gry 2 x 12 minut z 5 min przerwą.

6. Dowolny system ustawienia obrony podczas całego meczu.

7. Zmiany zawodników możliwe są w dowolnym momencie meczu, a nie tylko wtedy, gdy drużyna zmieniająca zawodnika jest w posiadaniu piłki.

8. Czas wykluczenia zawodnika 1 min.

9. Obowiązuje kategoryczny zakaz używania środków klejących piłkę.

10. Drużyna ma prawo wziąć 1-minutowy czas w każdej połowie meczu.

11. Rzuty karne: W przypadku uzyskania remisu w meczu, zarządza się rzuty karne, które wykonuje 5 ustalonych przez trenera zawodników. W przypadku kolejnego remisu zawodnicy wykonują rzuty karne do skutku.

**III. PUNKTACJA**

1. Za wyniki osiągnięte w poszczególnych zawodach przyznaje się:
  - 3 pkt. – za zwycięstwo w regulaminowym czasie gry
  - 2 pkt. - za zwycięstwo po rzutach karnych,
  - 1 pkt. - za porażkę po rzutach karnych, 0 pkt. - za porażkę w regulaminowym czasie gry.
2. O kolejności drużyn w trakcie rozgrywek decydują kolejno:
  - a) większa liczba zdobytych punktów;
  - b) jeżeli dwie lub więcej drużyn uzyska tę samą liczbę punktów:
    - większa liczba punktów zdobytych w meczach pomiędzy zainteresowanymi drużynami;
    - większa dodatnia różnica bramek z meczów pomiędzy zainteresowanymi drużynami;
    - większa liczba zdobytych bramek w meczach pomiędzy zainteresowanymi drużynami;
    - większa dodatnia (mniejsza ujemna) różnica bramek ze wszystkich meczów;
    - większa liczba zdobytych bramek we wszystkich meczach;
    - losowanie.
3. W meczach kończących się w podstawowym czasie gry remisem wynik zawodów zalicza się do tabeli (rzuty karne po regulaminowym czasie gry służą jedynie wyłonieniu zwycięzcy i nie są zaliczane do wyniku meczu oraz statystyk indywidualnych).

**4. PIŁKA NOŻNA**

Szkoły przystępujące do współzawodnictwa muszą się zarejestrować przez system rejestracji szkół [srs.szs.pl](http://srs.szs.pl) zgodnie z kalendarzem wojewódzkim

**I. UCZESTNICTWO**

1. Drużynę stanowią uczniowie jednej szkoły podstawowej urodzeni w 2011 i młodszy, oddzielne zawody dla dziewcząt i chłopców.
2. Zespół liczy maksymalnie 12 zawodniczek /zawodników (w całym turnieju).
3. Gospodarz zawodów ma obowiązek zapewnić: piłki do gry, znaczki dla zespołów. Na rozgrzewkę drużyny powinny zgłaszać się z własnymi piłkami.

**II. PRZEPISY GRY**

Zawody rozgrywane są zgodnie z niniejszym regulaminem. Pozostałe zasady nie określone w regulaminie – zgodnie z przepisami PZPN.

1. Zespół składa się z 5 zawodników w polu + bramkarz,
2. Zawody powinny być rozgrywane na boisku o nawierzchni trawiastej o wymiarach szerokość 20 –32 m, długość 40 – 56 m, bramki: 5 x 2 m, dopuszcza się na niższych szczeblach bramki 3 x2 m.,
3. Czas gry: 2 x 10 - 20 minut + do 5 minut przerwa,
4. Obuwie: zgodne z wymogami obiektu sportowego, na którym odbywać się będzie turniej.
5. Piłka: rozmiar „4”,
6. Pole karne: prostokąt o wymiarach 7 x 15 m ( w przypadku o wymiarach boiska 20 x 40 m, pole bramkowe wyznacza półkole o promieniu 6 m (pole jak w piłce ręcznej).
7. Bramkarz może chwycić piłkę rękami tylko w polu karnym.
8. Gra bez „spalonego”.
9. Zmiany hokejowe (błędy będą karane w następujący sposób: strata piłki lub rzut wolny pośredni).
10. Rzut karny z 7 m przy bramkach 3 x 2 m lub 9 m przy bramkach 5 x 2 m.
11. Rzut od bramki wybijany jest z tzw. „piątki” (czyli z piłki nieruchomo stojącej na ziemi w obrębie pola karnego).
12. Rzut od bramki wybijany jest z „piątki” tylko w obrębie własnej połowy (piłka musi dotknąć podłoża na własnej połowie).
13. Bramkarz po chwycie piłki z akcji wprowadza piłkę do gry ręką lub nogą tylko w obrębie własnej połowy. Piłka wprowadzona do gry przez bramkarza nie może przekroczyć linii środkowej boiska.
14. Za złe wprowadzenie przez bramkarza przyznaje się drużynie przeciwnej rzut wolny pośredni, wykonywany z linii środkowej boiska z miejsca jej przekroczenia. W tym przypadku nie obowiązuje przepis o „prawie korzyści”.
15. Rozpoczęcie i wznowienie gry ze środka boiska traktowane jest jako rzut wolny pośredni.
16. Piłka z rozpoczęcia/wznowienia gry może zostać zagrana do tyłu.
17. Podczas wykonywania stałych fragmentów gry zawodnicy drużyny przeciwnej muszą znajdować się przynajmniej w odległości 5 m od piłki.
18. Wybicie piłki z autu powinno być wykonane nogą z linii bocznej boiska (piłka stojąca).

19. Stosuje się następujące kary dyscyplinarne: pierwsze czasowe wykluczenie zawodnika z gry na 1 -2 minuty; drugie czasowe wykluczenie zawodnika z gry na 1-2 minuty;

kolejna kara zawodnika - czerwona kartka – wykluczenie zawodnika z gry do końca danego spotkania.

Czas kary jest proporcjonalny do minut gry w meczu.

Za naprawdę poważne przewinienia (np. poważny rażący faul, gwałtowne agresywne zachowanie, oplucie przeciwnika /innej osoby, używanie ordynarnego, obelżywego, obraźliwego języka/gestów) sędzia winien od razu stosować karę Wykluczenia. Sędzia zaczyna mierzenie czasu trwania kary wychowawczej od momentu wznowienia.

### III. PUNKTACJA

Za wygrane spotkanie drużyna otrzymuje 3 punkty, za remis - 1 punkt, za przegrane 0 punktów.

O kolejności zespołów decydują kolejno:

1. większa liczba zdobytych punktów,
2. jeżeli dwie lub więcej drużyn uzyska tę samą liczbę punktów:
  - a. bezpośrednie spotkanie pomiędzy zainteresowanymi zespołami
  - b. korzystniejsza różnica między zdobytymi i utraconymi bramkami w spotkaniach tych drużyn,
  - c. lepsza różnica bramek w całym turnieju,
  - d. większa liczba zdobytych bramek w całym turnieju,
3. jeżeli powyższe punkty nie przyniosą rozstrzygnięcia należy przeprowadzić rzuty karne między zainteresowanymi zespołami.

W meczach, które muszą wyłonić zwycięzcę, w przypadku remisu, przeprowadza się dogrywkę trwająca 2 x minut.

Następnie, jeśli dogrywka nie wyłoni wygranych należy przeprowadzić konkurs rzutów karnych po 5, potem po razie do skutku.



## 5. UNIHOKEJ

Szkoły przystępujące do współzawodnictwa muszą się zarejestrować przez system rejestracji szkół [srs.szs.pl](http://srs.szs.pl) zgodnie z kalendarzem wojewódzkim

### I. UCZESTNICTWO

1. Drużynę stanowią uczniowie jednej szkoły podstawowej urodzeni w 2011i młodszy.
2. Zawody rozgrywane są oddzielnie w kategorii dziewcząt i chłopców.
3. Zespół składa się maksymalnie z 12 zawodniczek/zawodników.
4. Gospodarz zawodów ma obowiązek zapewnić: piłki do gry, znaczniki dla zespołów. Na rozgrzewkę drużyny powinny zgłaszać się z własnymi piłeczkami do unihokeja.

### II. PRZEPISY GRY

Zawody rozgrywane są zgodnie z niniejszym regulaminem. Pozostałe zasady nie określone w regulaminie –zgodnie przepisami PZU.

Organizator zawodów odpowiada za udostępnienie piłeczek meczowych.

1. Czas gry 3 tercje x 5- 6 minut + 2 minuty przerwy (zgodnie z ustaleniami organizatora),
2. 5 zawodników na boisku + bramkarz,
3. bramki 160 cm x 115 cm (dopuszcza się bramki klubowe 140 cm x 105 cm),
4. pole bramkowe: szerokość 5 m, długość 4 m., pole przed bramkowe: szerokość 2,5 m, długość 1 m (linia bramkowa znajduje się 3,5 m od linii końcowej boiska)
5. Dopuszcza się w rozgrywkach miejskich/gminnych hale o mniejszych rozmiarach niż przewidują przepisy PZU minimalna wielkość boiska 24m x 12m. Na mniejszych halach zmniejszamy ilość zawodników na boisku.



### III. PUNKTACJA

Za wygrane spotkanie drużyna otrzymuje 3 punkty, za remis – 1 punkt, za przegraną – 0 punktów.

O kolejności miejsc zespołów decyduje:

1. Większa liczba zdobytych punktów.
2. Jeżeli dwie lub więcej drużyn uzyska tę samą liczbę punktów:
  - a. wynik bezpośredniego spotkania lub mała tabela - między zainteresowanymi zespołami (większa liczba zdobytych punktów w zawodach pomiędzy zainteresowanymi drużynami);
  - b. lepsza różnica bramek - większa, dodatnia różnica między zdobytymi i utraconymi bramkami w spotkaniach tych drużyn;
  - c. większa liczba zdobytych bramek w całym turnieju.
3. Jeżeli powyższe punkty nie przyniosą rozstrzygnięcia należy przeprowadzić rzuty karne między zainteresowanymi drużynami.



## 6. LEKKOATLETYKA

Szkoły przystępujące do współzawodnictwa muszą się zarejestrować przez system rejestracji szkół [srs.szs.pl](http://srs.szs.pl) zgodnie z kalendarzami wojewódzkim.

### 6.1 SZTAFETOWE BIEGI PRZEŁAJOWE

#### I. UCZESTNICTWO

1. W zawodach startują reprezentacje szkół oddzielnie dziewcząt i chłopców.
2. Reprezentacja szkoły składa się z **6 uczniów/uczennic** urodzonych w roku 2011 i młodszych, dopuszcza się możliwość organizacji sztafet z mniejszą ilością zawodników. Zawodnicy mogą startować w kolcach lekkoatletycznych.

#### II. PROGRAM ZAWODÓW

Biegi sztafetowe na dystansach uzależnionych od ukształtowania terenu i innych warunków:

- dziewczęta 6 x 800m – 1000m
- chłopcy 6 x 800m – 1000m

#### ➤ UWAGA NUMERY STARTOWE POWINNY BYĆ ZAZNACZONE PISMEM ARABSKIM

- Powiat	I	- Gdańsk	- numer startowy -	od 1(1)- do 1 (6)
- Powiat	II	- Gdynia	- numer startowy -	od 2(1)- do 2 (6)
- Powiat	III	- Słupsk Gr.	- numer startowy -	od 3(1)- do 3 (6)
- Powiat	IV	- Sopot	- numer startowy -	od 4(1)- do 4 (6)
- Powiat	V	- Bytów	- numer startowy -	od 5(1)- do 5 (6)
- Powiat	VI	- Chojnice	- numer startowy -	od 6(1)- do 6 (6)
- Powiat	VII	- Człuchów	- numer startowy -	od 7(1)- do 7 (6)
- Powiat	VIII	- Pruszcz	- numer startowy -	od 8(1)- do 8 (6)
- Powiat	IX	- Kartuzy	- numer startowy -	od 9(1)- do 9 (6)
- Powiat	X	- Kościerzyna	- numer startowy -	od10(1)-do10 (6)
- Powiat	XI	- Kwidzyn	- numer startowy -	od11(1)-do11 (6)
- Powiat	XII	- Lębork	- numer startowy -	od12(1)-do12 (6)
- Powiat	XIII	- Malbork	- numer startowy -	od13(1)-do13 (6)
- Powiat	XIV	- Nowy Dwór	- numer startowy -	od14(1)-do14 (6)
- Powiat	XV	- Puck	- numer startowy -	od15(1)-do15 (6)
- Powiat	XVI	- Słupsk z.	- numer startowy -	od16(1)-do16 (6)
- Powiat	XVII	- Starogard	- numer startowy -	od17(1)-do17 (6)
- Powiat	XVIII	- Tczew	- numer startowy -	od18(1)-do18 (6)
- Powiat	XIX	- Wejherowo	- numer startowy -	od19(1)-do19 (6)
- Powiat	XX	- Sztum	- numer startowy -	od20(1)-do20 (6)
- II Zespół	XXI	- Gdańsk	- numer startowy -	od21(1)-do21 (6)
- Gospodarz	XXII	-	- numer startowy -	od22(1)-do22 (6)

- Inne W finałach wojewódzkich startują mistrzowie powiatu.



### 6.2 DRUŻYNOWE BIEGI PRZEŁAJOWE

#### I. UCZESTNICTWO

1. W zawodach startują reprezentacje szkolne, oddzielnie dziewcząt i chłopców
2. Zespół składa się z **6 uczniów/uczennic** szkoły:
  - a. **6 uczniów/uczennic - grupa młodsza urodzeni w 2013r. i młodszy,**
  - b. **6 uczniów/uczennic - grupa starsza roczniki 2011-2012.**
3. Osobna klasyfikacja dla grupy młodszej i starszej.
4. Finały wojewódzkie odbędą się tylko w kategorii drużynowej.



**II. PROGRAM ZAWODÓW**

- dziewczęta rocznik 2013 i młodsze - biegi na dystansie 600 m – 800 m,
- chłopcy rocznik 2013 i młodszy - biegi na dystansie 600 m – 800 m,
- dziewczęta rocznik 2011 -2012 - biegi na dystansie 800 m – 1000 m,
- chłopcy rocznik 2011 -2012 - biegi na dystansie 800 m – 1000 m.

**III. SPOSÓB PRZEPROWADZENIA ZAWODÓW**

Dystanse dostosowane do warunków terenowych, ukształtowania terenu i innych czynników.

Start wspólny w poszczególnych kategoriach. Drużyny ustawiają się w rzędach po **6 zawodników**; wyznaczeni przez nauczyciela liderzy na linii startu, pozostali zawodnicy, wg ustaleń drużyn, za nimi.

Suma miejsc na mecie zdobytych przez wszystkich członków zespołu decyduje o jego miejscu w klasyfikacji drużynowej. Prowadzona będzie klasyfikacja drużynowa dla poszczególnych biegów i kategorii.

**W przypadku ukończenia biegu przez mniej niż 6 zawodników do punktacji dodaje się ostatnie miejsce + 1pkt za każdego zawodnika - do 6 wyników. Przy takiej samej liczbie punktów dwóch lub więcej zespołów o kolejności decyduje wyższe miejsce najlepszego zawodnika.**

Zawodnicy mogą startować w kolcach lekkoatletycznych.

**Ewentualne finały ogólnopolskie będą rozgrywane tylko w kategorii drużynowej.**

**6.3 CZWÓRBÓJ LEKKOATLETYCZNY****I. UCZESTNICTWO**

1. W zawodach startują reprezentacje szkół podstawowych oddzielnie dziewcząt i chłopców,
2. Reprezentacja składa się z 6 uczniów/uczennic urodzonych w roku 2011 i młodszych.

**II. PROGRAM ZAWODÓW**

1. bieg 60 m,
- 2 rzut piłką palantową (do 150 g),
3. skok (dla całego zespołu) w dal ze strefy lub wzwyż ,
4. bieg: dla dziewcząt 600 m, dla chłopców 1000 m

**III. SPOSÓB PRZEPROWADZENIA ZAWODÓW**

Kolejność rozgrywania konkurencji jest dowolna z tym, że bieg długi musi być rozgrywany jako ostatnia konkurencja.

**Bieg 60 m**

- bieg będzie rozgrywany w seriach na czas;
- zawodnicy startują z bloków i powinni biec po przydzielonym im torze od startu do met;
- zawodnik zostaje wyeliminowany z biegu po trzecim fałstarciu zachowując prawo startu w następnych konkurencjach.

**Skok w dal**

- strefa jest częścią rozbiegu, posypana kredą;
- szerokość strefy równa się szerokości rozbiegu, a długość wynosi 100 cm.;
- końcem strefy powinna być belka z plasteliną. W skład strefy nie wchodzi plastelina;
- każdy zawodnik ma prawo do 3-ch prób;
- pomiaru dokonujemy od najbliższego śladu zostawionego przez czubek buta w strefie;
- jeżeli zawodnik odbije się przed strefą, pomiaru dokonujemy od początku strefy;
- pozostałe przepisy jak w skoku w dal.

**Skok wzwyż**

- pierwsza wysokość ustalana jest bezpośrednio przed konkursem, przy czym w zawodach obowiązują następujące wysokości:
  - dla dziewcząt – do 140 cm co 5 cm, powyżej co 3 cm
  - dla chłopców – do 160 cm co 5 cm, powyżej co 3 cm
- przekroczenie płaszczyzny skoku (na zewnątrz stojaków), bez strącenia poprzeczki nie powoduje zaliczenia próby jako nieudanej.

W przypadku strącenia poprzeczki przy schodzeniu ze skoczni, po prawidłowo wykonanym skoku, nie należy próby zaliczać jako nieważnej, lecz poinformować (ostrzec) zawodnika, że w przypadku powtórzenia się takiej sytuacji skok uznany zostanie za "nieważny".

**Rzut piłką palantową**

- rzuty wykonuje się w dowolny sposób prawą lub lewą ręką, z miejsca lub rozbiegu;
- każdy startujący zawodnik ma prawo do wykonania jednego rzutu próbnego, a następnie trzy rzuty w konkursie;
- odległość uzyskaną przez zawodnika ocenia sędzia z dokładnością do 0,5 m.;
- liczy się najlepszy rezultat;
- pomiaru dokonuje się w linii prostopadłej do osi rzutu na niekorzyść zawodnika.

**Bieg 600 m i 1000 m**

- biegi rozgrywane będą w seriach na czas.

**IV. PUNKTACJA**

- wyniki przelicza się na punkty według tabel czwórbojowych;
- suma osiągniętych punktów za cztery konkurencje daje ostateczny rezultat każdego zawodnika;
- na wynik drużyny składają się końcowe rezultaty 5 najlepszych zawodników (z 6 startujących);
- w przypadku równej liczby punktów uzyskanych przez dwie lub więcej szkół przyznaje się miejsca dzielone;
- przy jednakowej liczbie punktów uzyskanych przez szkoły zajmujące miejsca od I do III o wyższej lokacie decyduje wynik w czwórboju najlepszego zawodnika, a jeżeli to nie wyłoni I–III miejsca to kolejno wyniki kolejnych zawodników.

**7. TENIS STOŁOWY**

Szkoły przystępujące do współzawodnictwa muszą się zarejestrować przez system rejestracji szkół [srs.szs.pl](http://srs.szs.pl) zgodnie z kalendarzem wojewódzkim

**I. UCZESTNICTWO**

1. W zawodach biorą udział drużyny dziewcząt i chłopców.
2. Drużynę stanowią uczennice/ uczniowie jednej szkoły podstawowej urodzeni w 2011 i młodszy.  
Zespół liczy: 2 –3 dziewczynki lub 2 – 3 chłopców.
3. Obowiązuje ten sam skład przez cały turniej.
4. Organizator zawodów odpowiada za udostępnienie piłeczek meczowych. Na rozgrzewkę drużyny powinny zgłaszać się z własnymi piłeczkami.

**II. SPOSÓB PRZEPROWADZENIA ZAWODÓW**

Układ gier w meczu drużynowym:

1. Mecz składa się z 1-5 gier rozgrywanych kolejno według układu;

Kolejność gier	Rozstawienie
1 gra	A - X
2 gra	B - Y
3 gra	podwójna
4 gra	A - Y
5 gra	B - X

2. Mecz kończy się z chwilą uzyskania przez jedną z drużyn 3 zwycięstw (*gry do trzech wygranych setów*).
3. Zawodnik rezerwowy może być wprowadzony po drugiej grze meczu.
4. Gra podwójna (debel) w dowolnym ustawieniu drużyny.
5. Sety rozgrywa się do 11 pkt z zachowaniem min. 2-punktowej przewagi.
6. W przypadku kontuzji zawodnika, potwierdzonej przez opiekę medyczną, możemy wprowadzić do gry zawodnika rezerwowego. Gra zakończona jest przegraną a zawodnik rezerwowy od gry następnej jest zawodnikiem podstawowym.
7. System wyłaniania mistrza uzależniony jest od liczby uczestniczących drużyn.
8. Zawodnicy zobowiązani są posiadać własny przepisowy sprzęt sportowy.

**III. PUNKTACJA**

1. Za zwycięstwo drużyna otrzymuje - 2 pkt
2. Za przegraną drużyna otrzymuje - 1 pkt
3. Za niedokończenie lub nierozegranie meczu drużyna otrzymuje - 0 pkt

O kolejności decyduje:

- większa liczba zdobytych „dużych” punktów;
- jeżeli dwie drużyny w grupie mają zdobytą tą samą liczbę meczowych punktów, decyduje bezpośrednie spotkanie;
- przy tej samej ilości dużych punktów trzech drużyn decyduje stosunek setów a następnie stosunek małych punktów liczony tylko z meczów pomiędzy zainteresowanymi drużynami.

Sprawy meczowe nieujęte w niniejszym regulaminie regulują aktualne przepisy PZTS.



## 8. BADMINTON

Szkoły przystępujące do współzawodnictwa muszą się zarejestrować przez system rejestracji szkół [srs.szs.pl](http://srs.szs.pl) zgodnie z kalendarzem wojewódzkim

### I. UCZESTNICTWO

- W zawodach biorą udział drużyny dziewcząt i chłopców.
- Drużynę stanowią uczennice/uczniowie jednej szkoły podstawowej urodzeni w roku 2011 i młodszy.  
Zespół liczy: 2-3 dziewczynki lub 2-3 chłopców,
- Obowiązuje ten sam skład przez cały turniej.
- Organizator zawodów odpowiada za udostępnienie lotek meczowych. Na rozgrzewkę drużyny powinny zgłaszać się z własnymi lotkami.

### II. SPOSOB PRZEPROWADZENIA ZAWODÓW

- Kolejność gier:

I rzut	II rzut	III rzut
A – X		A – Y
	Gra podwójna	
B – Y		B – X

- Mecz rozgrywany jest do trzech wygranych gier.
- Gry rozgrywane są do dwóch - trzech wygranych setów. Sety gra się do 15 pkt (bez prawa podwyższania).
- Zawodnik rezerwowi może zagrać w grze podwójnej, a w następnej grze może być zawodnikiem podstawowym.
- W przypadku kontuzji zawodnika, potwierdzonej przez opiekę medyczną, możemy wprowadzić do gry zawodnika rezerwowego.
- System wyłaniania mistrza uzależniony jest od liczby uczestniczących drużyn.
- SPRZĘT: Zalecamy lotki firmy Yonex, model MAVIS 350 lub MAVIS 2000. Podczas zawodów organizowanych w systemie Współzawodnictwa Sportowego Szkół nie gramy lotkami piórowymi (takim sprzętem dysponują nieliczne szkoły).

### III. PUNKTACJA

- Za wygrane spotkanie 3:0 lub 3:1 drużyna otrzymuje 3 punkty,
- za wygrane spotkanie z wynikiem 3:2 drużyna otrzymuje 2 pkt,
- za przegrane spotkanie drużyna otrzymuje 1 pkt
- za walkower drużyna otrzymuje 0 pkt.

O kolejności decyduje:

- większa liczba wygranych meczy;
- większa liczba zdobytych dużych punktów;
- przy tej samej ilości dużych punktów w przypadku dwóch drużyn decyduje bezpośrednie spotkanie;
- przy tej samej ilości dużych punktów trzech drużyn decyduje stosunek setów a następnie stosunek małych punktów (lotek) liczony tylko z meczów pomiędzy zainteresowanymi drużynami.



## 9. SZACHY

Szkoły przystępujące do współzawodnictwa muszą się zarejestrować przez system rejestracji szkół [srs.szs.pl](http://srs.szs.pl) zgodnie z kalendarzami wojewódzkimi.

### I. UCZESTNICTWO

1. Drużynę stanowią uczennice/ uczniowie jednej szkoły podstawowej urodzeni **w roku 2011 i młodsi**.
2. Drużyna składa się z 4 zawodników:
  - I szachownica - chłopiec lub dziewczyna
  - II szachownica - chłopiec lub dziewczyna
  - III szachownica - chłopiec lub dziewczyna
  - IV szachownica - dziewczyna
3. Skład drużyny obowiązuje przez cały turniej.
4. W zawodach obowiązują przepisy FIDE i PZSzach
5. Do ostatecznej interpretacji niniejszego regulaminu upoważniony jest sędzia główny, którego decyzje są ostateczne.
6. Zaleca się wprowadzenie na każdym etapie rozgrywek kojarzenia komputerowego systemem ChessArbiter

### II. SYSTEM ROZGRYWEK

1. Zawody przeprowadzone są w formie drużynowej.
2. Zaleca się prowadzenie zawodów systemem szwajcarskim kontrolowanym na dystansie 7-9 run (w przypadku rozgrywek wojewódzkich).
3. Tempo gry, w przypadku posiadania zegarów elektronicznych 10 – 15 min. na partię dla zawodnika.

### III. PUNKTACJA

1. Kolejność miejsc w zawodach ustalona będzie na podstawie liczby zdobytych dużych punktów (tzw. meczowych):  
wygranie meczu - 2 p., remis – 1 p., przegrana - 0 p.,
2. Przy równej ilości punktów decydują kolejno:
  - suma punktów małych zdobytych na wszystkich szachownicach (wygrana 1p., remis 0,5p., przegrana- 0p.);
  - wartościowanie pełne Buchholz;
  - wynik bezpośredniego spotkania;
  - lepszy wynik na pierwszej, ewentualnie kolejnych szachownicach.



## 10. KOSZYKÓWKA 3x3

Szkoły przystępujące do współzawodnictwa muszą się zarejestrować przez system rejestracji szkół [srs.szs.pl](http://srs.szs.pl) zgodnie z kalendarzem wojewódzkim

### I. UCZESTNICZY

- W zawodach biorą udział drużyny dziewcząt i chłopców.
- Drużyna składa się z 4 zawodniczek/ zawodników (3 zawodników na boisku i 1 zmiennik),
- Drużynę stanowią uczniowie jednej szkoły podstawowej urodzeni w 2011 i młodsi.
- Organizator zawodów odpowiada za udostępnienie piłek meczowych. Na rozgrzewkę drużyny powinny zgłaszać się z własnymi piłkami.

### II. PRZEPISY GRY

- mecze są rozgrywane na boisku do koszykówki 3x3 z jednym koszem. Kosz zawieszony jest na wysokości –3,05 m), boisko musi mieć wyznaczoną linię rzutów wolnych (5,80 m), linię rzutów za 2 punkty (6,75 m) oraz „półkole bez szarzy” pod koszem; można używać połowy tradycyjnego boiska do koszykówki;
- rozgrywki dziewcząt i chłopców powinny odbywać się piłką do gry w koszykówkę 3x3 o rozmiarze 6;
- zespół sędziowski składa się z 1 lub 2 sędziów boiskowych oraz sędziów stolikowych,
- rzut monetą zdecyduje o tym, której drużynie przyznane zostanie posiadanie piłki na rozpoczęcie meczu, drużyna, która wygra losowanie ma prawo wybrać posiadanie piłki na rozpoczęcie meczu lub przed rozpoczęciem ewentualnej dogrywki,
- **czas gry wynosi 8 minut**. Zegar czasu gry będzie zatrzymywany podczas sytuacji martwej piłki oraz podczas rzutów wolnych,
- drużyna musi oddać rzut do kosza w ciągu 12 sekund; gra na zwłokę lub zaniechanie aktywnej gry jest błędem,

jeżeli boisko nie jest wyposażone w zegar odmierzający czas do rzutu i drużyna nie stara się zakończyć akcji rzutem do kosza, sędzia udziela tej drużynie ostrzeżenia rozpoczynając odliczanie ostatnich pięciu (5) sekund akcji,

- **drużyna, która zdobędzie jako pierwsza 15 lub więcej punktów wygrywa mecz** przed upływem czasu (dotyczy regulaminowego czasu gry),
- jeżeli na koniec regularnego czasu gry wynik pozostaje nierozstrzygnięty, zostanie rozegrana dogrywka; przed rozpoczęciem dogrywki będzie miała miejsce jednonominutowa przerwa,
- drużyna, która jako pierwsza zdobędzie 2 punkty w dogrywce, wygrywa mecz,
- drużyna podlega karze za faule drużyny po tym, jak popełniła 6 fauli, faule popełnione w trakcie akcji rzutowej w polu wewnątrz łuku będą karane jednym rzutem wolnym, a popełnione w trakcie akcji rzutowej z pola za łukiem będą karane dwoma rzutami wolnymi,
- faule popełnione w trakcie akcji rzutowej, po której piłka wpada do kosza po rzucie z gry, karane są dodatkowym jednym rzutem wolnym lub dwoma (gdy rzut był zza łuku),
- siódmy, ósmy i dziewiąty faul drużyny zawsze będzie karany dwoma rzutami wolnymi, kolejne faule karane są dwoma rzutami oraz posiadaniem piłki,
- nie przyznaje się rzutów za faul w ataku,
- zmiana posiadania piłki przez którąkolwiek z drużyn, następująca po sytuacji martwej piłki (aut, faul), musi rozpocząć się wymianą piłki (pomiędzy zawodnikami obrony oraz ataku) za łukiem, na szczycie boiska (tzw. check ball),
- za faul techniczny przyznaje się jeden rzut wolny, za faul niesportowy przyznaje się dwa rzuty wolne,
- gdy zespół nie ma zawodnika rezerwowego albo jeden z zawodników musi zejść z boiska za przewinienie niesportowe lub z powodu kontuzji, to zespół może dokończyć mecz w składzie dwóch zawodników,
- po ostatnim rzucie wolnym wynikającym z kary za faul techniczny lub niesportowy gra zostanie kontynuowana poprzez wymianę piłki za łukiem, na szczycie boiska (tzw. check ball);
- po celnym rzucie z gry lub ostatnim rzucie wolnym grę wznowia drużyna, która nie zdobyła punktów, poprzez wykoślenie lub podanie piłki do partnera znajdującego się poza łukiem,
- przeciwnik może bronić podczas wyprowadzania lub podawania piłki za łuk (poza „półkolem bez szarzy”),
- po niecelnym rzucie z gry lub ostatnim rzucie wolnym, jeśli drużyna ataku zbierze piłkę, może kontynuować grę; jeśli drużyna obrony zbierze piłkę to musi wyprowadzić ją za łuk,
- po przechwyceniu lub zablokowaniu piłki należy wyprowadzić piłkę za łuk,
- uważa się, że zawodnik znajduje się „za łukiem”, kiedy żadna z jego stóp nie dotyka miejsca na boisku wewnątrz łuku ani łuku,
- w sytuacji rzutu sędziowskiego piłkę przyznaje się zawsze drużynie broniącej,
- zawodnik, który popełni dwa faule niesportowe zostaje zdyskwalifikowany, drużynie przeciwnej przyznaje się dwa rzuty wolne i posiadanie piłki,
- zawodnik, który popełnił 2 faule niesportowe (nie ma zastosowania do fauli technicznych) zostanie zdyskwalifikowany przez sędziów z udziału w meczu i może zostać zdyskwalifikowany z całego wydarzenia przez organizatora,
- zmiany mogą być dokonane przez którąkolwiek z drużyn, podczas gdy piłka staje się martwa, przed wymianą piłki pomiędzy zawodnikami drużyny ataku i obrony (tzw. check-ball) lub przed rzutem wolnym; zmiany mogą odbywać się jedynie poza linią końcową, naprzeciwko kosza i nie wymagają one jakiegokolwiek działania ze strony sędziów,
- każda drużyna ma prawo do jednej, 30-sekundowej, przerwy na żądanie; jakkolwiek zawodnik może poprosić o przyznanie przerwy na żądanie podczas sytuacji martwej piłki.
- dopuszczony jest coaching dla zawodników.

### III. PUNKTACJA

Za wygrane spotkanie drużyna otrzymuje 2 punkty, za przegrane 1 punkt, za walkower 0 punktów.

O kolejności zespołów decydują kolejno:

1. większa liczba zdobytych punktów
2. jeżeli dwie (2) lub więcej drużyn ma równą liczbę punktów po rozegraniu wszystkich meczów w danej grupie, to o kolejności miejsc decyduje (-ą) wynik (-i) meczu (-ów) pomiędzy tymi drużynami. Jeżeli liczba punktów w meczach pomiędzy tymi drużynami wciąż jest taka sama, klasyfikację ustala się według poniższych zasad, w następującej kolejności:
  - a. decyduje większa różnica koszy zdobytych do straconych w meczach pomiędzy zainteresowanymi drużynami.
  - b. decyduje większa liczba koszy zdobytych w meczach pomiędzy zainteresowanymi drużynami.
  - c. decyduje większa różnica koszy zdobytych do straconych we wszystkich meczach w danej grupie.
  - d. decyduje większa liczba koszy zdobytych we wszystkich meczach w danej grupie.

Jeżeli powyższe zasady w dalszym ciągu nie dają rozstrzygnięcia, klasyfikację końcową ustala się w drodze losowania.

Jeżeli jedna lub więcej drużyn zostaje sklasyfikowanych na którymkolwiek etapie zasad podanych powyżej, to procedury z punktu 2 stosuje się ponownie w stosunku do pozostałych niesklasyfikowanych drużyn.



# 11. RUGBY TAG

Szkoły przystępujące do współzawodnictwa muszą obowiązkowo zarejestrować się przez system rejestracji szkół [srs.szs.pl](http://srs.szs.pl) zgodnie z kalendarzem wojewódzkim

## I. UCZESTNICTWO

1. Drużynę stanowią uczniowie jednej szkoły podstawowej urodzeni w 2011 r. i młodsi;
2. zespół liczy maksymalnie 8 zawodników (w całym turnieju);
3. w każdym zespole muszą być minimum 2 dziewczynki, w tym 1 na boisku;
4. na boisku występuje minimum 5 grających + rezerwa (obowiązują przepisy szerokości gry w rugby TAG tj. 4 m na 1 zawodnika);
5. chłopcy jak i dziewczynki zdobywają po jednym punkcie.

## II. PRZEPISY GRY

Rugby TAG jest to najbardziej podstawowa, bezkontaktowa odmiana rugby. Szczegółowe zasady i przepisy gry w rugby Tag znajdują się na stronie Polskiego Związku Rugby: <http://pZRugby.pl/download/35>

### 1. Zasady ogólne:

- czas gry 2 x 5 minut do 2 x 7 minut, w zależności od ilości meczów; w turnieju nie więcej niż 50 minut;
- wymiary boiska: min. 20m x 40m, max 22m x 55m (w zależności od szerokości boiska) + pola punktowe (w turniejach regionalnych), (w turniejach szkolnych zalecany jest podział szerokości boiska przez 4 – np.: orlik, sala 20m na 4m = 5 zawodników w boisku na drużynę);
- w rugby TAG nie występują elementy szarży (ataku na zawodnika z piłką), zabroniona jest gra nogami (oprócz wznowienia gry), nie ma młynów oraz wrzutów do autu;
- przez wzgląd na bezpieczeństwo, gracz z piłką musi pozostawać na nogach cały czas i nie wolno mu zdobywać punktów poprzez rzucanie się "nurkowanie" w obręb pola punktowego;
- jeżeli zawodnik położy piłkę będąc w tym czasie np. na kolanie, przyłożenie powinno zostać zaliczone, jednak sędzia powinien natychmiast przypomnieć wszystkim zawodnikom, że w zgodzie z regulaminem powinni dotykać podłoża jedynie stopami;
- obrona występuje tylko i wyłącznie poprzez zrywanie TAG-ów; nie występuje kontakt fizyczny (przytrzymanie innego zawodnika, pchnięcie itp.) oraz położenie ręki między podłogą a piłką w trakcie przykładania piłki drużyny w ofensywie;
- gdy piłka zostanie położona w polu punktowym, gra jest wznowiana "wolnym podaniem" (rzutem wolnym) ze środka boiska przez drużynę, na której polu została położona piłka.

### 2. Podania i bieg z piłką

- piłka może być podana (zrzucona) jedynie w bok lub do tyłu w powietrzu, nie może zostać przekazana z ręki do ręki; jeżeli piłka zostanie przekazana, podana lub kopnięta do przodu, wtedy Sędzia dyktuje rzut wolny dla drużyny przeciwnej z wyjątkiem prawa korzyści;
- w zgodzie z zasadą płynnej gry, sędzia powinien stosować prawo korzyści w każdym możliwym przypadku;
- piłkę należy nosić w dwóch rękach (wyjątkiem jest minięcie linii obrony ostatniego zawodnika);
- zawodnik drużyny przeciwnej nie może łąpać za piłkę (obrona stosuje tylko zrywanie TAG-ów).

### 3. Rzut wolny

- rzut wolny jest stosowany do rozpoczęcia/wznowienia gry ze środka boiska na początku każdej połowy meczu oraz ze wskazanego przez sędziego miejsca przewinienia;
- sygnalizacja sędziego - ręka zgięta w łokciu pod kontem 90 stopni odwrócona do strony drużyny mającej rozpocząć grę; (więcej sygnalizacji na tronie PZR);
- w momencie rzutu wolnego drużyna musi cofnąć się o pięć metrów od miejsca przewinienia; nikomu nie wolno ruszyć do przodu do momentu, w którym piłka nie opuści rąk rozpoczynającego; zawodnik musi rozpocząć z piłką w obu dłoniach, poinstruowany przez sędziego komendą "Graj";
- jeśli przewinienie ma miejsce w obrębie do pięciu metrów od linii pola punktowego drużyny broniącej, rzut wolny musi być wykonany przez drużynę atakującą z pięciu metrów od pola punktowego.

### 4. TAG

- TAG – znacznik (szarfa) przyczepiony do pasa zawodnika;
- długość TAG'a nie może być krótsza niż 35 cm;
- prawidłowe i nieprawidłowe założenie TAG-ów pokazano w regulaminie szczegółowym;
- gdy obrońca zerwie jeden ze znaczników przyczepionych do pasa zawodnika z piłką musi:
  - a) zatrzymać się;
  - b) trzymać znacznik w dłoni uniesionej do góry nad głowę;
  - c) krzyknąć "Tag!";
  - d) oddać znacznik zawodnikowi, któremu został on zerwany po odegraniu przez niego piłki;

- e) powrócić do gry;
- zawodnik pozbawiony znacznika musi:
- a) zaprzestać biegu do trzech sekund lub trzech kroków;
- b) podać piłkę natychmiast, wykonując jednocześnie maksymalnie trzy kroki;
- c) umieścić ponownie znacznik na pasie po jego otrzymaniu od obrońcy;
- d) powrócić do gry.

## 5. ZASADY GRY

- tylko zawodnik z piłką może zostać pozbawiony znacznika; zawodnik taki może biegać i unikać potencjalnych zerwań znacznika, ale nie może bronić się przed zerwaniem znacznika używając rąk lub piłki;
- gdy zawodnik z piłką zostanie pozbawiony znacznika piłka musi zostać podana w ciągu trzech kroków lub trzech sekund, które uwzględniają czas potrzebny na zatrzymanie się zawodnika (sędzia wydaje komendę: Podaj! Podaj! Następnie gwizdże); zawodnik musi zatrzymać się najszybciej jak to możliwe (trzy kroki), piłka może zostać podana w czasie zatrzymywania się zawodnika lub przyłożona na polu punktowym, jeżeli zawodnik znajduje się w obrębie pola punktowego przeciwnika i nie stracił dwóch TAG-ów; jeżeli podanie zajmuje więcej niż trzy sekundy lub zawodnik robi więcej niż trzy kroki musi zostać ukarany poprzez przyznanie rzutu wolnego dla drużyny przeciwnej; zawodnik, któremu zostanie zerwany TAG (po podaniu), jak i zawodnik, który zerwał TAG są wyłączeni z gry do momentu przyczepienia TAGa do paska (zawodnik w ofensywie) i oddania TAGa w ręce przeciwnika (zawodnik w defensywie);
- zawodnik pozbawiony znacznika w polu punktowym musi natychmiast położyć piłkę by zdobyć punkt; sędzia może pomóc poprzez wydanie komendy: „Połóż piłkę a uznaj punkty” lub podobnej;
- jeżeli zawodnik rzuca się "nurkuje" by zdobyć punkt, będzie to uznane za przewinienie i zostanie przyznany rzut wolny dla drużyny w obronie z linii pięciu metrów od pola punktowego;
- zawodnik broniący po zerwaniu znacznika musi odsunąć się od zawodnika z piłką i zająć neutralną pozycję (wyczekującą) dopóki piłka nie zostanie odegrana lub też próbować zerwać drugiego TAGa; obrońca musi ułatwić zagranie piłki, nie może umyślnie dotykać piłki, póki jest ona w rękach innego zawodnika;
- wszyscy zawodnicy z drużyny broniącej muszą próbować wycofać się w kierunku swojego pola punktowego, póki są przed piłką; jeżeli zawodnik broniący będący na pozycji spalonego, przechwyci, zatrzyma, uniemożliwi podanie lub je spowolni wówczas przeciw jego drużynie zostanie przyznany rzut wolny; zawodnik może jednak wycofać się z pozycji spalonej i wówczas przechwycić podanie nim piłka dotrze do zamierzonego odbiorcy.

## 6. Gra faul

- zawodnik z piłką może biegać i unikać potencjalnego zerwania znacznika, lecz nie może bronić się używając rąk lub piłki;
- zawodnik nie może umyślnie wchodzić w kontakt z innym (ciągnąć, popychać, wybiegać bezpośrednio przed oponenta lub zmuszać swoim zachowaniem do wbiegnięcia w siebie zawodnika z piłką); jeżeli taki kontakt nastąpi sędzia przerywa grę a zawodnik popełniający przewinienie zostaje napomniany o bezkontaktowej formie gry;
- piłka nie może być wrywana z rąk innego zawodnika;
- zawodnicy nie mogą kopać piłki;
- gra jest zaplanowana z myślą o poruszaniu się na stopach (nie wolno grać w podporze na kolanie, na łokciu itp.) oraz z piłką w obu rękach; jeżeli piłka upadnie na podłoże, zawodnik może ją podnieść, ale nie wolno mu upadać by ją zdobyć;
- w przypadku przewinienia rzut wolny następuje z miejsca przewinienia; grę rozpoczyna drużyna, która nie popełniła przewinienia;
- w uzasadnionych przypadkach, po serii kilkukrotnego łamania przepisów przez drużynę broniącą, w polu 5 metrów (np. spalony, niewycofanie się na linię końcową, faul), sędzia może przyznać karny punkt drużynie atakującej (na wzór karnego przyłożenia, karnej piątki w rugby dorosłych);
- nie można blokować przeciwnika bez piłki;
- nie można łapać przeciwnika za żadną część ubrania oprócz szarf;
- nie można rzucać szarfy na ziemię, należy ją podać osobie, której została zerwana;
- zakaz obrotu wokół własnej osi-360 stopni;
- należy zachować się w sposób sportowy.

## 7. SANKCJE: rzut wolny

### 7.1. Strata piłki

- po zerwaniu jednej taśmy zawodnik musi się zatrzymać i podać piłkę w ciągu 3 sekund lub też 3 kroków (sędzia liczy na głos), jeżeli tego nie uczyni traci piłkę;
- po zerwaniu dwóch taśm piłkę otrzymuje drużyna przeciwna i rozpoczyna grę;
- po podaniu piłki do przodu grę z miejsca podania rozpoczyna drużyna przeciwna;
- za wymuszony kontakt;
- zbijanie ręki przeciwnika, który chwyta TAG;
- wyjście na aut;
- podanie do przodu.

**7.2. Rozpoczęcie/wznowienie gry zawsze w polu gry.**

- przy rozpoczęciu drużyna przeciwna musi stać w odległości 5 metrów (kroków) od piłki;
- gra rozpoczyna się po komendzie „gra” bądź gdy zawodnik trzymający piłkę „zaznaczy ją” tzn. piłka leży na ziemi zawodnik dotyka ją nogą i podnosi;
- trzymając piłkę dotyka stopy tak aby piłka opuściła na chwilę ręce.

**7.3. Spalony**

- po zerwaniu szarfy zawodnicy w defensywie muszą się cofnąć w stronę swojego pola punktowego i nie mogą brać udziału w grze;
- jeżeli zawodnik przeszkodzi w grze; gra przesuwana jest o 5 metrów i jest wznawiana.

**7.4. Prząd/upuszczenie piłki**

- jeżeli piłka zostanie upuszczona do tyłu względem strony drużyny atakującej jest „wolna” tzn. każdy może ją podnieść i podjąć grę, jednak, jeżeli stwarza to niebezpieczną grę (przepychania, rzucania się na nią) sędzia decyduje, która drużyna była pierwsza przy piłce;
- przy podaniu do przodu drużyna przeciwna może przechwycić piłkę i podjąć grę.

**8. Sędzia**

- sędzia jest animatorem gry;
- dba o prawidłowe założenie TAG-ów przed rozpoczęciem gry;
- prowadzi tak spotkanie, aby zapewnić ciągłość gry;
- dba o bezpieczeństwo zawodników;
- odlicza czas gry.

**9. Postanowienia końcowe**

- zmiany hokejowe;
- zdobywanie punktów - tylko przez przyłożenia (jeżeli zawody odbywają się w szkole np. na hali, boisku asfaltowym dopuszczone jest zdobywanie punktów tylko przez wbiegnięcie na pole punktowe - związane jest to z bezpieczeństwem uczestników gry);
- jeżeli zespół zostanie zdekompletowany lub przyjedzie mniejszą liczbą zawodników Pełnomocnik PZR lub Sędzia główny na dany turniej może podjąć decyzję o dopuszczeniu zespołu do gry, a przeciwnik musi wystawić równą liczbę zawodników.

**III. PUNKTACJA**

Za wygrane spotkanie drużyna otrzymuje - 3 punkty, za remis – 2 punkty, za przegrane - 1 punkt, za oddanie meczu walkowerem - 0 punktów.

O kolejności zespołów decydują kolejno:

- a. większa liczba zdobytych punktów,
- b. jeżeli dwie lub więcej drużyn uzyska tą samą liczbę punktów:
  - małe punkty, które zawodnicy zdobędą podczas gier grupowych;
  - mniejszy bilans punktów straconych;
  - bezpośredni mecz.





## WOJEWÓDZKI SYSTEM ZAWODÓW DLA IGRZYSK DZIECI

### DWA OGNIE

Szkoły przystępujące do współzawodnictwa muszą obowiązkowo zarejestrować się przez system rejestracji szkół srs.szs



#### I. UCZESTNICTWO

1. Drużynę stanowią uczniowie jednej szkoły podstawowej urodzeni w roczniku **2013 i młodszy**.
2. Zespół składa się z 10 zawodników - 6 zawodników grających w polu, + „1 Matka” oraz 3-ch rezerwowych.
3. W finale wojewódzkim startują mistrzowie półfinałów wojewódzkich.
4. Organizator zawodów odpowiada za udostępnienie piłek meczowych. Na rozgrzewkę drużyny powinny zgłaszać się z własnymi piłkami.
5. Sędziowie: dwóch sędziów oraz sędzia (uczeń) obsługujący tablicę punktową.

#### II. PRZEPISY GRY

1. Gra toczy się na boisku o wymiarach 14x7 metrów (boisko do mini piłki siatkowej) podzielonym na dwie połowy. Poza boiskiem wytyczone pole poruszania się „Matek”, (*plan boiska w załączeniu*).
2. Gra odbywa się **piłką do mini siatkówki nr 4**.
3. Czas gry 2 x 6 - 8 minut plus 2 minuty przerwy. Po pierwszej połowie zespoły zmieniają strony boiska.
4. Przed rozpoczęciem gry dokonuje się losowania (zespół który wygrał losowanie ma prawo rozpocząć grę, lub wybrać połowę boiska).
5. Grę rozpoczyna „matka” podaniem piłki do swojego zawodnika.
6. Zmiany zawodników tzw. „lotne”, dopuszczalna jest dowolna ilość zmian.
7. Jednorazowo zespół może wykonać na swojej połowie 2 podania, kolejne musi być wykonane jako podanie do „Matki” lub próba zbitcia przeciwnika.
8. Zawodnik z piłką w rękach nie może zrobić więcej niż 3 kroki, (nie dotyczy „Matki” - dowolna ilość kroków).
9. Jeżeli zawodnik rzucający piłkę przekroczy linię środkową boiska, piłka przechodzi na rzecz przeciwnika. Nie dotyczy to przekroczenia linii po oddanym rzucie (grę wznawia się podaniem piłki do własnego zespołu, z tego samego miejsca gdzie nastąpiło przekroczenie linii).
10. Jeżeli podczas wykonywania podania lub chwytu piłki we własnym zespole, piłka lub zawodnik z piłką wyjdzie poza linię boczną lub końcową, to zespół traci piłkę (grę wznawia „Matka” zespołu przeciwnego). Jeżeli podczas wykonywania podania we własnym zespole, piłka spadnie na podłogę, następuje strata, grę wznawia drużyna przeciwna.
11. W swoim „polu” gry – zawodnicy mogą podawać sobie piłkę w dowolny sposób.
12. Jeżeli rzucona piłka przekroczy linię boczną (aut), przechodzi ona na rzecz przeciwnika (grę wznawia się podaniem piłki do własnego zespołu z tego miejsca gdzie piłka przekroczyła linię).
13. Jeśli piłka po rzucie uderzy w ścianę za „Matką” i wróci na boisko, piłka oddawana jest „Matce”, niezależnie czy piłka wróci lub nie na boisko przeciwnika.
14. Niedozwolona jest gra na czas, w związku z tym mogą być wykonane tylko trzy przerzuty między zawodnikami a „Matką”. Czwarty rzut musi być próbą zbitcia zawodnika drużyny przeciwniej.

15. Podanie piłki z autu przez „Matkę” do swojego zawodnika wlicza się w łączną ilość podań w zespole. Podczas wykonywania podania z autu zawodnik winien dotykać jedną nogą linii pola gry, w innym przypadku następuje błąd techniczny i grę wznawia z autu drużyna przeciwna.
16. „Matka” nie może zbić zawodnika z bocznej strefy.
17. Istnieje możliwość podania piłki przez „Matkę” z bocznej strefy. Natomiast, jeśli piłka po podaniu przez matkę wypadnie na aut to grę rozpoczyna drużyna przeciwna z autu.
18. Sędzia ocenia czy zawodnik będący „Matką” stosuje grę na czas.
19. Jeżeli sędzia stwierdzi, że zespół gra na czas odgwiszduje stratę piłkę na rzecz przeciwnika (grę wznawia „Matka” przeciwnego zespołu).
20. Punkty zdobywa się poprzez trafienie piłką zawodnika lub kilku zawodników zespołu przeciwnego, przy czym piłka po trafieniu musi opaść na podłogę (w przypadku gdy odbita piłka jest złapana przez zawodnika tego samego lub przeciwnego zespołu punktu się nie przyznaje).
21. Jeżeli piłka trafi więcej niż jednego zawodnika i następnie upadnie na podłogę to za każdego trafionego zawodnika przyznaje się jeden punkt.
22. Polem trafienia jest całe ciało zawodnika.
23. Gdy piłka trafia zawodnika w głowę, to rzut uznaje się za nieprawidłowy( brak punktu), a piłka wraca do drużyny atakującej, która musi wykonać co najmniej jedno podanie przed kolejnym rzutem.
24. Jeżeli zawodnik uciekając przed z biciem przekroczy pole własnej drużyny, zalicza się to jako z bicie i punkt dla drużyny która wykonała rzut. Jeżeli po rzucie dwóch zawodników stojących przy linii bocznej podczas robienia uniku opuści pole gry, to przyznaje się jeden punkt dla drużyny rzucającej.
25. Jeżeli zawodnik po chwycie piłki rzuconej przez przeciwnika opuści pole gry lub chwyt nastąpi poza polem gry, to z bicie nie ma, jest aut i strata piłki.
26. Nie dopuszcza się rzutów hakiem i oburącz.
27. Nie dopuszcza się z bicia siatkarskiego, piłka musi być najpierw złapana a następnie rzucona.
28. Jeżeli po rzucie od matki piłka trafi przeciwnika, a następnie swojego i upadnie na ziemię, to przyznajemy z bicie zarówno jednej jak i drugiej drużynie. Grę rozpoczyna drużyna, której zawodnik jako ostatni dotknął piłki zanim ta spadła na podłogę.

### Plan boiska – Dwa Ognie

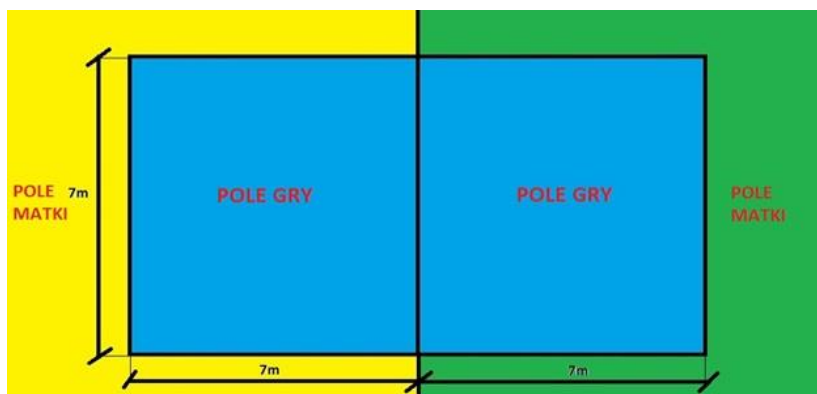

29. Jeżeli zawodnik po chwycie piłki opuści ją na podłogę (kozłuje) następuje strata piłki.
30. Po trafieniu zawodnika grę rozpoczyna zawodnik trafiony ostatnio, wykonując podanie do zawodnika własnego zespołu lub do „Matki”.
31. Sędzia liczący punkty jest zobowiązany podawać wynik na bieżąco (po zdobyciu każdego kolejnego punktu).

### III. PUNKTACJA

1. Za wygrane spotkanie drużyna otrzymuje 2 punkty, za remis 1 punkt, za przegraną 0 punktów.
2. O kolejności zespołów decyduje:
  - a) większa liczba zdobytych punktów,
  - b) jeżeli dwie lub więcej drużyn uzyska tą samą liczbę punktów:
    - wynik bezpośredniego spotkania pomiędzy zainteresowanymi drużynami,
    - różnica małych punktów (zbić zdobytych i utraconych w spotkaniach tych drużyn),
    - większa liczba zbić zdobytych w turnieju.



# IGRZYSKA MŁODZIEŻY SZKOLNEJ

2023/2024

## OGÓLNOPOLSKI SYSTEM ZAWODÓW DLA MŁODZIEŻY SZKOLNEJ ROCZNIKI 2009 – 2010

Zawody zostaną przeprowadzone zgodnie z niniejszym regulaminem oraz zasadami szczegółowymi zawartymi w kalendarzach wojewódzkich. W sprawach przepisów dyscyplin nie ujętych w regulaminie stosuje się przepisy Polskich Związków Sportowych.



## REGULAMINY SZCZEGÓŁOWE



### 1. KOSZYKÓWKA

Szkoły przystępujące do współzawodnictwa muszą się zarejestrować przez system rejestracji szkół [srs.szs.pl](http://srs.szs.pl) zgodnie z kalendarzem wojewódzkim

#### I. UCZESTNICTWO

1. Drużynę stanowią uczennice/ uczniowie szkoły podstawowej, roczniki 2009- 2010.
2. Zespół liczy maksymalnie 12 zawodniczek/ zawodników w całym turnieju.
3. Organizator zawodów odpowiada za udostępnienie piłek meczowych. Na rozgrzewkę drużyny powinny zgłaszać się z własnymi piłkami.

#### II. PRZEPISY GRY

1. Czas gry 4 x 10 min, w turnieju: 4 x 8 minut, z przerwami między I i II kwartą 2 min., między II i III kwartą 5 min., a między III i IV 2 minuty.
2. W turnieju obowiązuje przepis 4 -ech przewinień dla zespołu w każdej kwarcie, po których wykonywane są rzuty wolne.
3. W turnieju po 4-rech przewinieniach indywidualnych zawodnik musi opuścić boisko.
4. W razie remisu zarządza się 4-5 minutowe dogrywki
5. Zawody nie mogą się rozpocząć jeżeli zespół nie liczy 8 zawodników.
6. Czas akcji – 24 sekundy. Piłkę trzeba wprowadzić na pole przeciwnika w ciągu 8 sekund.

7. Nowe 14 sekund zostają przyznane, gdy piłka dotyka obręczy po zbiórce w ataku.
8. Rzuty wolne są wykonywane za każdy faul obrońców po czwartym faulu drużyny w każdej kwarcie.
9. W każdej kwarcie zespół ma prawo do 1-minutowej przerwy. W czwartej kwarcie dodatkowo jeszcze jedną.
10. W rozgrywkach dziewcząt gramy piłką rozmiar 6, chłopców piłką rozmiar 7.

### III. PUNKTACJA

Za wygrane spotkanie drużyna otrzymuje 2 punkty, za przegrane 1 punkt, za walkower 0 punktów.  
O kolejności zespołów decydują kolejno:

1. Większa liczba zdobytych punktów
2. Jeżeli dwie (2) lub więcej drużyn ma równą liczbę punktów po rozegraniu wszystkich meczów w danej grupie, to o kolejności miejsc decyduje (-ą) wynik (-i) meczu (-ów) pomiędzy tymi drużynami. Jeżeli liczba punktów w meczach pomiędzy tymi drużynami wciąż jest taka sama, klasyfikację ustala się według poniższych zasad, w następującej kolejności:
  - a. decyduje różnica koszy pomiędzy zdobytymi a straconymi w meczach pomiędzy zainteresowanymi drużynami.
  - b. decyduje większa liczba koszy zdobytych w meczach pomiędzy zainteresowanymi drużynami.
  - c. decyduje większa różnica koszy zdobytych do straconych we wszystkich meczach w danej grupie.
  - d. decyduje większa liczba koszy zdobytych we wszystkich meczach w danej grupie.

Jeżeli powyższe zasady w dalszym ciągu nie dają rozstrzygnięcia, klasyfikację końcową ustala się w drodze losowania.

3. Jeżeli jedna lub więcej drużyn zostaje sklasyfikowanych na którymkolwiek etapie zasad podanych powyżej, to procedury z punktu 2 stosuje się ponownie w stosunku do pozostałych niesklasyfikowanych drużyn.



## 2. PIŁKA SIATKOWA

Szkoły przystępujące do współzawodnictwa muszą się zarejestrować przez system rejestracji szkół [srs.szs.pl](http://srs.szs.pl)

### I. UCZESTNICTWO

1. drużynę stanowią uczniowie szkoły, roczniki 2009 – 2010,
2. zespół liczy maksymalnie 12 zawodniczek/zawodników.
3. Organizator zawodów odpowiada za udostępnienie piłek meczowych. Na rozgrzewkę drużyny powinny zgłaszać się z własnymi piłkami.

### II. PRZEPISY GRY

Wysokość siatki:    dziewczęta    215 cm  
                          chłopcy:        235 cm

Spotkanie rozgrywa się do dwóch wygranych setów. Sety rozgrywa się do 25 punktów, przy przynajmniej dwóch punktów przewagi jednego z zespołów. Trzeci decydujący set do 15 pkt. Przy przynajmniej dwóch punktach przewagi jednego z zespołów.

Każdy zespół może wykorzystać 2 przerwy na żądanie po 30 sekund w każdym secie i dokonać 6 zmian (łącznie z tzw. podwójnymi).

### III. PUNKTACJA

1. Przyznawane punkty:  
za wygrane spotkanie drużyna otrzymuje 2 punkty, za przegrane - 1 punkt, za walkower - 0 punktów.
2. O kolejności zespołów decydują kolejno:
  - a. większa liczba zdobytych punktów,
  - b. większa liczba zwycięstw,
  - c. większy stosunek setów,
  - d. większy stosunek „małych” punktów,
  - e. wynik bezpośrednich spotkań (kolejno - punkty, sety, „małe punkty”).





### 3. PIŁKA RĘCZNA

Szkoły przystępujące do współzawodnictwa muszą się zarejestrować przez system rejestracji szkół [srs.szs.pl](http://srs.szs.pl) zgodnie z kalendarzem wojewódzkim

#### I. UCZESTNICTWO

1. Drużynę stanowią uczniowie szkoły, roczniki 2009 – 2010.
2. Zespół liczy maksymalnie 16 zawodników.
3. Organizator zawodów odpowiada za udostępnienie piłek meczowych. Na rozgrzewkę drużyny powinny zgłaszać się z własnymi piłkami.

#### II. PRZEPISY GRY

1. Czas gry: 2 x 20 minut + 5 minut przerwy;
2. obowiązują rozmiary piłki: 1 (50-52 cm) – dziewczęta; 2 (54-56) - chłopcy;
3. przy większej liczbie spotkań dziennie zaleca się skracanie czasu gry;
4. dowolny system ustawienia obrony podczas całego meczu;
5. zmieniony jest przepis dotyczący zmian; zmiany zawodników możliwe są w dowolnym momencie meczu, a nie tylko wtedy, gdy drużyna zmieniająca zawodnika jest w posiadaniu piłki;
6. drużyna ma prawo wziąć 1-minutowy czas w każdej połowie meczu.
7. Rzuty karne: W przypadku uzyskania remisu w meczu, zarządza się rzuty karne, które wykonuje 5 ustalonych przez trenera zawodników. W przypadku kolejnego remisu zawodnicy wykonują rzuty karne do skutku.
8. Obowiązuje kategoryczny zakaz używania środków klejących piłkę.

#### III. PUNKTACJA

1. Za wyniki osiągnięte w poszczególnych zawodach przyznaje się:
  - 3 pkt. – za zwycięstwo w regulaminowym czasie gry
  - 2 pkt. - za zwycięstwo po rzutach karnych,
  - 1 pkt. - za porażkę po rzutach karnych,
  - 0 pkt. - za porażkę w regulaminowym czasie gry.
2. O kolejności zespołów decydują kolejno:
  - a. Większa liczba zdobytych punktów,
  - b. Jeżeli dwie lub więcej drużyn uzyska tę samą liczbę punktów:
    - większa liczba punktów zdobytych w zawodach pomiędzy zainteresowanymi zespołami;
    - większa dodatnia różnica bramek z zawodów pomiędzy zainteresowanymi drużynami;
    - większa liczba zdobytych bramek w zawodach pomiędzy zainteresowanymi drużynami;
    - większa dodatnia (mniejsza ujemna) różnica bramek ze wszystkich meczów;
    - większa liczba zdobytych bramek we wszystkich meczach;
    - losowanie.

W meczach kończących się w podstawowym czasie gry remisem wynik zawodów zalicza się do tabeli (rzuty karne po regulaminowym czasie gry służą jedynie wyłonieniu zwycięzcy i nie są zaliczane do wyniku meczu oraz statystyk indywidualnych).





## 4. PIŁKA NOŻNA

Szkoły przystępujące do współzawodnictwa muszą się zarejestrować przez system rejestracji szkół [srs.szs.pl](http://srs.szs.pl) zgodnie z kalendarzem wojewódzkim

### I. UCZESTNICTWO

1. Drużynę stanowią uczniowie szkoły podstawowej, roczniki 2009-2010, oddzielne zawody dla dziewcząt i chłopców
2. Zespół liczy maksymalnie 12 zawodniczek/zawodników (w całym turnieju).
3. Gospodarz zawodów odpowiada za udostępnienie piłek meczowych oraz znaczników dla zespołów.. Na rozgrzewkę drużyny powinny zgłaszać się z własnymi piłkami.

### II. PRZEPISY GRY

Zawody rozgrywane są zgodnie z niniejszym regulaminem. Pozostałe zasady nie określone w regulaminie –zgodnie z przepisami PZPN.

- 1 Zespół składa się z 5 zawodników w polu + bramkarz;
- 2 Zawody powinny być rozgrywane na boisku o nawierzchni trawiastej o wymiarach szerokość 20 –32 m, długość 40 – 56 m, bramki: 5 x 2 m, dopuszcza się na niższych szczeblach bramki 3 x 2 m.;
3. Czas gry: 2 x 10 - 20 minut + do 5 minut przerwa,
4. Obuwie: zgodne z wymogami obiektu sportowego, na którym odbywać się będzie turniej.
4. Piłka: rozmiar „5”,
5. Pole karne: prostokąt o wymiarach 7 x 15 m ( w przypadku o wymiarach boiska 20 x 40 m, pole bramkowe wyznacza półkół o promieniu 6 m (pole jak w piłce ręcznej)),
6. Bramkarz może chwytać piłkę rękami tylko w polu karnym,
7. Gra bez „spalonego”;
8. Zmiany hokejowe (błędy będą karane w następujący sposób: strata piłki lub rzut wolny pośredni);
9. Rzut karny z 7 m przy bramkach 3 x 2 m lub 9 m przy bramkach 5 x 2 m.
10. Rzut od bramki wybijany jest z tzw. „piątki” (czyli z piłki nieruchomo stojącej na ziemi w obrębie pola karnego).
11. Rzut od bramki wybijany jest z „piątki” tylko w obrębie własnej połowy (piłka musi dotknąć podłoża na własnej połowie);
12. Bramkarz po chwycie piłki z akcji wprowadza piłkę do gry w obrębie własnej połowy; piłka wprowadzona do gry przez bramkarza nie może przekroczyć linii środkowej boiska,
13. Za złe wprowadzenie przez bramkarza przynajmniej się drużynie przeciwnej rzut wolny pośredni, wykonywany z linii środkowej boiska z miejsca jej przekroczenia. W tym przypadku nie obowiązuje przepis o „prawie korzyści”.
14. Rozpoczęcie i wznowienie gry ze środka boiska traktowane jest jako rzut wolny pośredni.
15. Piłka z rozpoczęcia/wznowienia gry może zostać zagrana do tyłu.
16. Podczas wykonywania stałych fragmentów gry zawodnicy drużyny przeciwnej muszą znajdować się przynajmniej w odległości 5 m od piłki.
17. Wybicie piłki z autu powinno być wykonane nogą z linii bocznej boiska (piłka stojąca).
18. Stosuje się następujące kary dyscyplinarne: pierwsze czasowe wykluczenie zawodnika z gry na 1- 2 minuty; drugie czasowe wykluczenie zawodnika z gry na 1-2 minuty;

kolejna kara zawodnika - czerwona kartka – wykluczenie zawodnika z gry do końca danego spotkania.

Czas kary jest proporcjonalny do minut gry w meczu.

Za naprawdę poważne przewinienia (np. poważny rażący faul, gwałtowne agresywne zachowanie, oplucie przeciwnika /innej osoby, używanie ordynarnego, obelżywego, obraźliwego języka/gestów) sędzia winien od razu stosować karę wykluczenia. Sędzia zaczyna mierzenie czasu trwania kary wychowawczej od momentu wznowienia.

### III. PUNKTACJA

Za wygrane spotkanie drużyna otrzymuje 3 punkty, za remis - 1 punkt, za przegrane 0 punktów.

O kolejności zespołów decydują kolejno:

1. większa liczba zdobytych punktów,
2. jeżeli dwie lub więcej drużyn uzyska tę samą liczbę punktów:
  - a. bezpośrednie spotkanie pomiędzy zainteresowanymi zespołami;
  - b. korzystniejsza różnica między zdobytymi i utraconymi bramkami w spotkaniach tych drużyn;
  - c. lepsza różnica bramek w całym turnieju;
  - d. większa liczba zdobytych bramek w całym turnieju.
3. jeżeli powyższe punkty nie przyniosą rozstrzygnięcia należy przeprowadzić rzuty karne między zainteresowanymi zespołami.

W meczach, które muszą wyłonić zwycięzcę, w przypadku remisu, przeprowadza się dogrywkę trwająca 2 x 5 minut. Następnie, jeśli dogrywka nie wyłoni wygranych należy przeprowadzić konkurs rzutów karnych po 5, potem po razie do skutku



## 5. UNIHOKEJ

Szkoły przystępujące do współzawodnictwa muszą się zarejestrować przez system rejestracji szkół srs.szs.pl zgodnie z kalendarzami wojewódzkimi

### I. UCZESTNICTWO

1. Drużynę stanowią uczniowie szkoły podstawowej, roczniki 2009 – 2010.
2. Zespół składa się z 12 zawodniczek/zawodników, w tym 5 zawodników w polu + bramkarz i 6 rezerwowych zawodników.
3. Zawody rozgrywane są oddzielnie dla dziewcząt i chłopców.
4. Organizator zawodów odpowiada za udostępnienie piłek meczowych. Na rozgrzewkę drużyny powinny zgłaszać się z własnymi piłkami.

### II. PRZEPISY GRY

Zawody rozgrywane są zgodnie z niniejszym regulaminem. Pozostałe zasady nieokreślone w regulaminie – zgodnie z przepisami PZU.

1. Wymiary boiska szer. 18-20 m dł. 36-40 m.;
2. czas gry: 3 tercje x 5-8 minut + 2 minuty przerwy (zgodnie z ustaleniami organizatora);
3. ostatnia minuta meczu jest zatrzymywana na każdy gwizdek sędziego;
4. pole bramkowe: szerokość 5 m długość 4 m.;
5. pole przed bramkowe szerokość 2,5 m długość 1 m (linia bramkowa znajduje się 3,5 m od linii końcowej boiska);
6. bramki 160 x 115 cm (dopuszcza się bramki klubowe 140 x 105 cm);
7. dopuszcza się w rozgrywkach miejskich/gminnych hale o mniejszych rozmiarach niż przewidują przepisy Polskiego Związku Unihokeja, minimalna wielkość boiska 24m x 12m. Na mniejszych halach zmniejszamy ilość zawodników na boisku.



### III. PUNKTACJA

Za wygrane spotkanie drużyna otrzymuje 3 punkty, za remis – 1 punkt, za przegraną – 0 punktów.

O kolejności miejsc zespołów decyduje:

1. większa liczba zdobytych punktów,
2. gdy dwie lub więcej drużyn uzyska tę samą liczbę punktów:
  - a. wynik bezpośredniego spotkania lub mała tabela - między zainteresowanymi zespołami (większa liczba zdobytych punktów w zawodach pomiędzy zainteresowanymi drużynami)
  - b. lepsza różnica bramek - większa, dodatnia różnica między zdobytymi i utraconymi bramkami w spotkaniach tych drużyn;
  - c. większa liczba zdobytych bramek w całym turnieju.
3. Jeżeli powyższe punkty nie przyniosą rozstrzygnięcia należy przeprowadzić rzuty karne między zainteresowanymi drużynami.

link do strony PZU <http://www.polskiunihokej.pl/do-pobrania/przepisy-i-regulaminy-dopobrania>





## 6. LEKKOATLETYKA:

Szkoły przystępujące do współzawodnictwa muszą się zarejestrować przez system rejestracji szkół [srs.szs.pl](http://srs.szs.pl) zgodnie z kalendarzami wojewódzkimi

### 6.1 SZTAFETOWE BIEGI PRZEŁAJOWE

#### I. UCZESTNICTWO

1. W zawodach startują reprezentacje szkół oddzielnie dziewcząt i chłopców
2. Reprezentacja składa się z **6 uczennic/uczniów** danej szkoły, roczniki 2009 – 2010.

#### II. PROGRAM ZAWODÓW

Biegi sztafetowe na dystansach uzależnionych od ukształtowania terenu i innych warunków:

- dziewczęta            6 x 1000 m - 1200 m
- chłopcy                6 x 1000 m - 1200 m



#### III. SPOSÓB PRZEPROWADZENIA ZAWODÓW

1. Bieg zostanie rozegrany w formie sztafety, zawodnicy startujący na pierwszej zmianie biegną ze startu wspólnego.
2. Strefa zmiany wynosi 20 m (10 m przed i za linią startu).

#### ➤ UWAGA NUMERY STARTOWE POWINNY BYĆ ZAZNACZONE PISMEM ARABSKIM

- Powiat I	- Gdańsk	- numer startowy -	od 1(1)- do 1 (6)
- Powiat II	- Gdynia	- numer startowy -	od 2(1)- do 2 (6)
- Powiat III	- Słupsk Gr.	- numer startowy -	od 3(1)- do 3 (6)
- Powiat IV	- Sopot	- numer startowy -	od 4(1)- do 4 (6)
- Powiat V	- Bytów	- numer startowy -	od 5(1)- do 5 (6)
- Powiat VI	- Chojnice	- numer startowy -	od 6(1)- do 6 (6)
- Powiat VII	- Człuchów	- numer startowy -	od 7(1)- do 7 (6)
- Powiat VIII	- Pruszcz	- numer startowy -	od 8(1)- do 8 (6)
- Powiat IX	- Kartuzy	- numer startowy -	od 9(1)- do 9 (6)
- Powiat X	- Kościerzyna	- numer startowy -	od10(1)-do10 (6)
- Powiat XI	- Kwidzyn	- numer startowy -	od11(1)-do11 (6)
- Powiat XII	- Lębork	- numer startowy -	od12(1)-do12 (6)
- Powiat XIII	- Malbork	- numer startowy -	od13(1)-do13 (6)
- Powiat XIV	- Nowy Dwór	- numer startowy -	od14(1)-do14 (6)
- Powiat XV	- Puck	- numer startowy -	od15(1)-do15 (6)
- Powiat XVI	- Słupsk z.	- numer startowy -	od16(1)-do16 (6)
- Powiat XVII	- Starogard	- numer startowy -	od17(1)-do17 (6)
- Powiat XVIII	- Tczew	- numer startowy -	od18(1)-do18 (6)
- Powiat XIX	- Wejherowo	- numer startowy -	od19(1)-do19 (6)
- Powiat XX	- Sztum	- numer startowy -	od20(1)-do20 (6)
- II Zespół XXI	- Gdańsk	- numer startowy -	od21(1)-do21 (6)

- Inne W finałach wojewódzkich startują mistrzowie powiatu.



### 6.2 DRUŻYNOWE BIEGI PRZEŁAJOWE

Szkoły przystępujące do współzawodnictwa muszą się zarejestrować przez system rejestracji szkół [srs.szs.pl](http://srs.szs.pl) zgodnie z kalendarzami wojewódzkimi

#### I. UCZESTNICTWO

1. W zawodach startują reprezentacje szkolne, oddzielnie dziewcząt i chłopców.
2. Zespół składa się z **6 uczniów/uczennic** szkoły, roczniki 2009 –2010.
3. Finały wojewódzkie odbędą się tylko w kategorii drużynowej.



**II. PROGRAM ZAWODÓW**

Biegi na dystansach :

dziewczęta 800 m - 1200 m

chłopcy 1000m - 1500 m

**III. SPOSÓB PRZEPROWADZENIA ZAWODÓW**

Dystanse dostosowane do warunków terenowych, ukształtowania terenu i innych czynników.

Start wspólny w poszczególnych kategoriach. Drużyny ustawiają się w rzędach 6 zawodników; wyznaczeni przez nauczyciela liderzy na linii startu, pozostali zawodnicy, wg ustaleń drużyn, za nimi.

Suma miejsc na mecie zdobytych przez wszystkich członków zespołu decyduje o jego miejscu w klasyfikacji drużynowej.

**W przypadku ukończenia biegu przez mniej niż 6 zawodników do punktacji dodaje się ostatnie miejsce + 1pkt za każdego zawodnika - do 6 wyników. Przy takiej samej liczbie punktów dwóch lub więcej zespołów o kolejności decyduje wyższe miejsce najlepszego zawodnika.**

Zawodnicy mogą startować w kolcach lekkoatletycznych. Ewentualne finały ogólnopolskie będą rozgrywane w kategorii drużynowej.

**6.3 INDYWIDUALNA LEKKOATLETYKA**

Szkoły przystępujące do współzawodnictwa muszą się zarejestrować przez system rejestracji szkół srs.szs.pl zgodnie z kalendarzami wojewódzkimi

**ZAPISY w SRS – Szkolna Liga LA.**

W zgłoszeniu szkoły prosimy wpisać w rubryce „informacje dodatkowe” przy każdym z zawodników należy wpisać konkurencje, w której startuje uczeń.

**I. UCZESTNICTWO**

1. W zawodach startują zawodnicy, reprezentujący swoje szkoły podstawowej, roczniki 2009 – 2010.
2. W finałach wojewódzkich startują reprezentanci powiatów, wg przyznaných limitów na dany rok szkolny oraz najlepsza sztafeta składająca się z uczniów jednej szkoły 4x 100m, dla której nie obowiązuje limit startowy.
3. Do finałów wojewódzkich Powiatowy Organizator Sportu dostarcza zgłoszenie zawodników na przygotowanym przez WSZS formularzu w terminie określonym przez komunikat organizacyjny imprezy.

**II. PUNKTACJA**

Punktacja wg regulaminu WSZS. Punkty do klasyfikacji szkół naliczane są tylko z zawodów wojewódzkich.

**III. KONKURENCJE:**

**Dziewczęta:** 100m, 80 m. p. płotki, 300 m. p.płotki.,300m, 600m, 1000m, sztafeta 4x100m, skok w dal, skok wzwyż, kula (3kg), dysk (0,75kg), oszczep (500g).

**Chłopcy:** 100m, 110 m. p. płotki, 300 m. p.płotki.,300m, 600m, 1000m, 2000m, sztafeta 4x100m, skok w dal, skok wzwyż, kula (5kg), dysk (1kg), oszczep (600g).

**IV. REGULAMIN ZAWODÓW**

1. W zawodach obowiązuje regulamin WSZS w Gdańsku, a następnie przepisy PZLA.
2. Obowiązuje sprzęt dla grupy wiekowej młodzików.
3. Zawodnik ma prawo startu w dwóch konkurencjach i sztafecie, a w przypadku biegów na 600m i dłuższych w jednej z nich i w sztafecie.
4. Sztafetę tworzą uczniowie jednej szkoły.
5. Zawodnik startujący w sztafecie nie obciąża limitów startujących z powiatu.
6. W biegach na 80m,100m, i 110 ppł. rozegrane zostaną eliminacje i finał (o awansie do finału decydują osiągnięte czasy), pozostałe biegi – serie na czas.
7. W konkurencjach technicznych – 3 próby mierzone, finał dla 8 najlepszych zawodników, dodatkowe 2 próby.
8. W zawodach można startować w kolcach do 6 mm (nie dłuższych).
9. Na finał młodzież zgłasza się z własnymi numerami startowymi oraz pałeczkami (startujący w sztafecie).



10. W danej konkurencji musi wystartować min. 6 zawodników/zawodniczek, aby zostały naliczone punkty.
11. Medale zostaną przyznane przy przynajmniej 3 -ech startujących zawodnikach/zawodniczkach.
12. Numery powiatów są stałe:

- Powiat I	- Gdańsk	- numer startowy -	od 1 - do 50
- Powiat II	- Gdynia	- numer startowy -	od 51- do 100
- Powiat III	- Słupsk Gr.	- numer startowy -	od 101- do 150
- Powiat IV	- Sopot	- numer startowy -	od 151- do 200
- Powiat V	- Bytów	- numer startowy -	od 201- do 250
- Powiat VI	- Chojnice	- numer startowy -	od 251- do 300
- Powiat VII	- Człuchów	- numer startowy -	od 301- do 350
- Powiat VIII	- Pruszcz	- numer startowy -	od 351- do 400
- Powiat IX	- Kartuzy	- numer startowy -	od 401- do 450
- Powiat X	- Kościerzyna	- numer startowy -	od 451- do 500
- Powiat XI	- Kwidzyn	- numer startowy -	od 501- do 550
- Powiat XII	- Lębork	- numer startowy -	od 551- do 600
- Powiat XIII	- Malbork	- numer startowy -	od 601- do 650
- Powiat XIV	- Nowy Dwór	- numer startowy -	od 651- do 700
- Powiat XV	- Puck	- numer startowy -	od 701- do 750
- Powiat XVI	- Słupsk z.	- numer startowy -	od 751- do 800
- Powiat XVII	- Starogard	- numer startowy -	od 801- do 850
- Powiat XVIII	- Tczew	- numer startowy -	od 851- do 900
- Powiat XIX	- Wejherowo	- numer startowy -	od 901- do 950
- Powiat XX	- Sztum	- numer startowy -	od 951- do 1000

Uczniowie powinni być ubezpieczeni oraz mieć podwójny numer startowy zgodny z podanym w zgłoszeniu reprezentacji powiatu.

**Przydział osobostartów indywidualnych**  
na powiaty roku szkolnym 2023/2024  
w ramach XXV Igrzysk Młodzieży Szkolnej w indywidualnej lekkiej atletyce

Miejsce	Nazwa Powiatu	Liczba punktów uzyskanych w roku szkolnym 2022/2023	Liczba osobostartów indywidualnych w roku szkolnym 2023/ 2024
1	Gdańsk	141	32
2	Wejherowo	133	32
3	Kościerzyna	76	27
4	Tczew	67	27
4	Puck	67	27
6	Lębork	64	27
7	Sztum	61	27
8	Słupsk Ziem.	59	24
9	Słupsk Gr.	53	24
10	Bytów	50	24
11	Kartuzy	40	24
11	Starogard Gd.	33	16
13	Chojnice	19	10
13	Pruszcz Gd.	19	10
15	Gdynia	14	10
16	Nowy Dwór Gd.	7	5
17	Człuchów	2	5
18	Sopot	0	5
19	Kwidzyn	0	5
20	Malbork	0	5

**Sztafety dziewcząt i chłopców 4x100m poza limitem indywidualnym powiatu**



## 7. TENIS STOŁOWY

Szkoły przystępujące do współzawodnictwa muszą się zarejestrować przez system rejestracji szkół [srs.szs.pl](http://srs.szs.pl) zgodnie z kalendarzami wojewódzkimi

### I. UCZESTNICTWO

1. W zawodach biorą udział drużyny dziewcząt i chłopców.
2. Drużynę stanowią uczennice/ uczniowie jednej szkoły podstawowej, roczniki 2009-2010.  
Zespół liczy: 2 dziewczynki + 1 rezerwowa lub 2 chłopców + 1 rezerwowy.
3. Obowiązuje ten sam skład przez cały turniej.
4. Organizator zawodów odpowiada za udostępnienie piłeczek meczowych. Na rozgrzewkę drużyny powinny zgłaszać się z własnymi piłeczkami.

### II. SPOSÓB PRZEPROWADZENIA ZAWODÓW

Układ gier w meczu drużynowym:

1. Mecz składa się z 1-5 gier rozgrywanych kolejno według układu;

Kolejność gier	Rozstawienie
1 gra	A - X
2 gra	B - Y
3 gra	podwójna
4 gra	A - Y
5 gra	B - X

2. Mecz kończy się z chwilą uzyskania przez jedną z drużyn 3 zwycięstw (*gry do trzech wygranych setów*).
3. Zawodnik rezerwowy może być wprowadzony po drugiej grze meczu.
4. Gra podwójna (debel) w dowolnym ustawieniu drużyny.
5. Sety rozgrywa się do 11 pkt z zachowaniem min. 2-punktowej przewagi.
6. W przypadku kontuzji zawodnika, potwierdzonej przez opiekę medyczną, możemy wprowadzić do gry zawodnika rezerwowego.
7. System wyłaniania mistrza uzależniony jest od liczby uczestniczących drużyn.
8. Zawodnicy zobowiązani są posiadać własny przepisowy sprzęt sportowy.

### III. PUNKTACJA

1. Za zwycięstwo drużyna otrzymuje - 2 pkt
2. Za przegraną drużyna otrzymuje - 1 pkt
3. Za niedokończenie lub nierozegranie meczu drużyna otrzymuje - 0 pkt

O kolejności decyduje:

- a. większa liczba zdobytych „dużych” punktów;
- b. jeżeli dwie drużyny w grupie mają zdobytą tą samą liczbę meczowych punktów, decyduje bezpośrednie spotkanie;
- c. przy tej samej ilości dużych punktów trzech drużyn decyduje stosunek setów a następnie stosunek małych punktów liczony tylko z meczów pomiędzy zainteresowanymi drużynami.

Sprawy meczowe nieujęte w niniejszym regulaminie regulują aktualne przepisy PZTS.



## 7. BADMINTON

Szkoły przystępujące do współzawodnictwa muszą się zarejestrować przez system rejestracji szkół [srs.szs.pl](http://srs.szs.pl) zgodnie z kalendarzami wojewódzkimi

### I. UCZESTNICTWO

1. W zawodach biorą udział drużyny dziewcząt i chłopców.
2. Drużynę stanowią uczniowie jednej szkoły podstawowej, roczniki 2009 –2010.
3. Zespół liczy: - 2 dziewczynki + 1 zawodniczka rezerwowa lub  
- 2 chłopców + 1 zawodnik rezerwowy.
4. Obowiązuje ten sam skład przez cały turniej.
5. Organizator zawodów odpowiada za udostępnienie lotek meczowych. Na rozgrzewkę drużyny powinny zgłaszać się z własnymi lotkami.

**II. SPOSÓB PRZEPROWADZENIA ZAWODÓW**

- Kolejność gier:
 

I rzut	II rzut	III rzut
A – X		A – Y
	Gra podwójna	
B – Y		B – X
- Mecz rozgrywany jest do trzech wygranych gier.
- Gry rozgrywane są do dwóch - trzech wygranych setów. Sety gra się do 15 pkt bez prawa podwyższania).
- Zawodnik rezerwowy może zagrać w grze podwójnej, a w następnej grze może być zawodnikiem podstawowym.
- W przypadku kontuzji zawodnika, potwierdzonej przez opiekę medyczną, możemy wprowadzić do gry zawodnika rezerwowego.
- System wyłaniania mistrza uzależniony jest od liczby uczestniczących drużyn.
- SPRZĘT:** Zalecamy lotki firmy Yonex, model MAVIS 350 lub MAVIS 2000. Podczas zawodów organizowanych w systemie Współzawodnictwa Sportowego Szkół nie gramy lotkami piórowymi (takim sprzętem dysponują nieliczne szkoły).

**III. PUNKTACJA**

- Za wygrane spotkanie 3:0 lub 3:1 drużyna otrzymuje 3 punkty,
- za wygrane spotkanie z wynikiem 3:2 drużyna otrzymuje 2 pkt,
- za przegrane spotkanie drużyna otrzymuje 1 pkt
- za walkower drużyna otrzymuje 0 punktów.

O kolejności decyduje:

- większa ilość wygranych meczy,
- większa liczba zdobytych dużych punktów,
- przy tej samej ilości dużych punktów w przypadku dwóch drużyn decyduje bezpośrednie spotkanie ,
- przy tej samej ilości dużych punktów trzech drużyn decyduje stosunek setów a następnie stosunek małych punktów (lotek) liczony tylko z meczów pomiędzy zainteresowanymi drużynami.

**8. SZACHY**

Szkoły przystępujące do współzawodnictwa muszą się zarejestrować przez system rejestracji szkół [srs.szs.pl](http://srs.szs.pl) zgodnie z kalendarzami wojewódzkimi

**I. UCZESTNICTWO**

- Drużynę stanowią uczniowie szkoły, roczniki 2009-2010.
- Drużyna składa się z 4 uczniów:
  - I szachownica - chłopiec lub dziewczyna
  - II szachownica - chłopiec lub dziewczyna
  - III szachownica - chłopiec lub dziewczyna
  - IV szachownica - dziewczyna,
- Skład i kolejność zawodników w drużynie nie może ulec zmianie w trakcie rozgrywek.
- Skład drużyny obowiązuje przez cały turniej.
- W zawodach obowiązują przepisy FIDE i PZSzach.
- Do ostatecznej interpretacji niniejszego regulaminu upoważniony jest sędzia główny, którego decyzje są ostateczne.
- Zaleca się wprowadzenie na każdym etapie rozgrywek kojarzenia komputerowego systemem ChessArbiter.

**II. SYSTEM ROZGRYWEK**

- Zawody przeprowadzone są w formie drużynowej.
- Zaleca się prowadzenie zawodów systemem szwajcarskim kontrolowanym na dystansie 7 -9 rund (w przypadku rozgrywek wojewódzkich).
- Tempo gry, w przypadku posiadania zegarów elektronicznych 10 -15 min na partię dla zawodnika.
- W przypadku nie posiadania zegarów elektronicznych 10-20 min. na partię dla zawodnika w rozgrywkach.

**III. PUNKTACJA**

O miejscu drużyny decyduje w kolejności:

- punkty duże (tzw. meczowe 2, 1, 0);
- suma punktów zdobytych przez zawodników (wygrana – 1 pkt; remis – 0,5 pkt, przegrana – 0 pkt);
- wartościowanie pełne Buchholza;
- wynik bezpośredniego spotkania;
- lepszy wynik na pierwszej, ewentualnie kolejnych szachownicach;
- dodatkowy mecz po wyczerpaniu w/w kryteriów.

**9. SIATKÓWKA PLAŻOWA**

Szkoły przystępujące do współzawodnictwa muszą się zarejestrować przez system rejestracji szkół [srs.szs.pl](http://srs.szs.pl) zgodnie z kalendarzem wojewódzkim

**I. UCZESTNICTWO**

1. Drużynę stanowią uczniowie jednej szkoły podstawowej, roczniki 2009 –2010.
2. Zespół liczy 2 zawodniczki/zawodników + ew. 1 rezerwowa/rezerwowi.
3. Organizator zawodów odpowiada za udostępnienie piłek meczowych. Na rozgrzewkę drużyny powinny zgłaszać się z własnymi piłkami.

**II. PRZEPISY**

1. W finałach wojewódzkich w siatkówce plażowej bierze udział 6 drużyn, zwycięzcy półfinałów wojewódzkich.
2. Boisko o wymiarach 16 x 8 m
3. Wysokość siatki: - dziewczęta 215 cm  
- chłopcy: 235 cm
4. Spotkanie rozgrywa się do dwóch wygranych setów. Sety rozgrywa się do 15 punktów przy przynajmniej dwóch punktach przewagi jednego z zespołów, trzeci decydujący set do 11 pkt przy przynajmniej dwóch punktach przewagi jednego z zespołów.
5. Zawodnik rezerwowi ma prawo wejść raz na boisko w trakcie meczu z możliwością zmiany powrotnej.
6. Kolejność zagrywki musi być zachowana od początku do końca seta ( zgodnie z kolejnością podaną przez kapitana zespołu po losowaniu).
7. Każda akcja mająca na celu skierowanie piłki w kierunku przeciwnika, z wyjątkiem zagrywki i bloku, jest traktowana jako atak,
8. Każda pierwsza piłka ( w tym również z zagrywki) powinna być odbita tzw. twardymi częściami ciała (z ew. wyjątkiem dotyczącym tzw. bardzo mocnego ataku).
9. Zespół może wziąć jeden 30 sekundowy czas w każdym secie.

**III. PUNKTACJA**

1. Przyznawane punkty: za wygrane spotkanie drużyna, która zwyciężyła otrzymuje 2 punkty, za przegrane spotkanie drużyna otrzymuje 1 punkt, za walkower 0 punktów.
2. O kolejności zespołów decydują kolejno:
  - a. większa suma zdobytych punktów,
  - b. jeżeli dwie drużyny uzyskają taką samą liczbę punktów o kolejności miejsc decyduje bezpośrednie spotkanie pomiędzy zainteresowanymi zespołami,
  - c. jeżeli trzy lub więcej drużyn uzyska taką samą liczbę punktów należy utworzyć małą tabelę pomiędzy zainteresowanymi zespołami i o kolejności miejsce decyduje:
    - większa suma zdobytych punktów,
    - większa liczba zwycięstw,
    - lepszy (wyższy) stosunek setów wygranych do przegranych,
    - lepszy (wyższy) stosunek małych punktów, zdobytych do straconych,
    - jeśli pomiędzy 2 drużynami nie wyłoniono zwycięzcy to decyduje bezpośrednie spotkanie,
    - jeśli pomiędzy 3 lub więcej drużynami nie wyłoniono zwycięzcy to decydują kolejno sety, małe punkty z dużej tabeli,
    - jeśli w/w warunki nie pozwoliły na wyłonienie zwycięzcy o kolejności decyduje losowanie pomiędzy zainteresowanymi zespołami.



## 13. KOSZYKÓWKA 3x3

Szkoły przystępujące do współzawodnictwa muszą się zarejestrować przez system rejestracji szkół [srs.szs.pl](http://srs.szs.pl) zgodnie z kalendarzami wojewódzkimi

### I. UCZESTNICTWO

1. W zawodach biorą udział drużyny dziewcząt i chłopców.
2. Drużynę stanowią uczennice/ uczniowie jednej szkoły podstawowej, roczniki 2009- 2010.
3. Drużyna składa się z 4 zawodników (3 zawodników na boisku i 1 zmiennik).

Organizator zawodów odpowiada za udostępnienie piłek meczowych. Na rozgrzewkę drużyny powinny zgłaszać się z własnymi piłkami.

### II. PRZEPISY GRY

- mecze są rozgrywane na boisku do koszykówki 3x3 z jednym koszem (wysokość – 3,05 m), boisko musi mieć wyznaczoną linię rzutów wolnych (5,80 m), linię rzutów za 2 punkty (6,75 m) oraz „półkole bez szarzy” pod koszem; można używać połowy tradycyjnego boiska do koszykówki,
- rozgrywki dziewcząt i chłopców powinny odbywać się oficjalną piłką do gry w koszykówkę 3 x 3 o rozmiarze 6.
- zespół sędziowski składa się z 1 lub 2 sędziów boiskowych oraz sędziów stolikowych,
- rzut monetą zdecyduje o tym, której drużynie przyznane zostanie posiadanie piłki na rozpoczęcie meczu, drużyna, która wygra losowanie ma prawo wybrać posiadanie piłki na rozpoczęcie meczu lub przed rozpoczęciem ewentualnej dogrywki,
- czas gry wynosi 10 minut. Zegar czasu gry będzie zatrzymywany podczas sytuacji martwej piłki oraz podczas rzutów wolnych,
- drużyna, która zdobędzie jako pierwsza 15 lub więcej punktów wygrywa mecz przed upływem czasu (dotyczy regulaminowego czasu gry),
- drużyna musi oddać rzut do kosza w ciągu 12 sekund; gra na zwłokę lub zaniechanie aktywnej gry jest błędem, jeżeli boisko nie jest wyposażone w zegar odmierzający czas do rzutu i drużyna nie stara się zakończyć akcji rzutem do kosza, sędzia udziela tej drużynie ostrzeżenia rozpoczynając odliczanie ostatnich pięciu (5) sekund akcji,
- jeżeli na koniec regularnego czasu gry wynik pozostaje nierozstrzygnięty, zostanie rozegrana dogrywka; przed rozpoczęciem dogrywki będzie miała miejsce jednogminutowa przerwa,
- drużyna, która jako pierwsza zdobędzie 2 punkty w dogrywce, wygrywa mecz,
- drużyna podlega karze za faule drużyny po tym, jak popełniła 6 fauli, faule popełnione w trakcie akcji rzutowej w polu wewnątrz łuku będą karane jednym rzutem wolnym, a popełnione w trakcie akcji rzutowej z pola za łukiem będą karane dwoma rzutami wolnymi,
- faule popełnione w trakcie akcji rzutowej, po której piłka wpada do kosza po rzucie z gry, karane są dodatkowym jednym rzutem wolnym lub dwoma (gdy rzut był zza łuku),
- gdy zespół nie ma zawodnika rezerwowego albo jeden z zawodników musi zejść z boiska za przewinienie niesportowe lub z powodu kontuzji, to zespół może dokończyć mecz w składzie dwóch zawodników,
- siódmy, ósmy i dziewiąty faul drużyny zawsze będzie karany dwoma rzutami wolnymi, kolejne faule karane są dwoma rzutami oraz posiadaniem piłki,
- nie przyznaje się rzutów za faul w ataku,
- zmiana posiadania piłki przez którąkolwiek z drużyn, następująca po sytuacji martwej piłki (aut, faul), musi rozpocząć się wymianą piłki (pomiędzy zawodnikami obrony oraz ataku) za łukiem, na szczycie boiska (tzw. check ball),
- za faul techniczny przyznaje się jeden rzut wolny,
- za faul niesportowy przyznaje się dwa rzuty wolne,
- po ostatnim rzucie wolnym wynikającym z kary za faul techniczny lub niesportowy gra zostanie kontynuowana poprzez wymianę piłki za łukiem, na szczycie boiska (tzw. check ball);
- po celnym rzucie z gry lub ostatnim rzucie wolnym grę wznowia drużyna, która nie zdobyła punktów, poprzez wykoślenie lub podanie piłki do partnera znajdującego się poza łukiem,
- uważa się, że zawodnik znajduje się „za łukiem”, kiedy żadna z jego stóp nie dotyka miejsca na boisku wewnątrz łuku ani łuku,
- przeciwnik może bronić podczas wyprowadzania lub podawania piłki za łuk (poza „półkolem bez szarzy”),
- po niecelnym rzucie z gry lub ostatnim rzucie wolnym, jeśli drużyna ataku zbierze piłkę, może kontynuować grę; jeśli drużyna obrony zbierze piłkę to musi wyprowadzić ją za łuk,
- po przechwyceniu lub zablokowaniu piłki należy wyprowadzić piłkę za łuk,
- w sytuacji rzutu sędziowskiego piłkę przyznaje się zawsze drużynie broniącej,
- zawodnik, który popełni dwa faule niesportowe zostaje zdyskwalifikowany, drużynie przeciwnej przyznaje się dwa rzuty wolne i posiadanie piłki,

- zawodnik, który popełnił dwa faule niesportowe (nie ma zastosowania do fauli technicznych) zostanie zdyskwalifikowany przez sędziów z udziału w meczu i może zostać zdyskwalifikowany z całego wydarzenia przez organizatora.
- zmiany mogą być dokonane przez którąkolwiek z drużyn, podczas gdy piłka staje się martwa, przed wymianą piłki pomiędzy zawodnikami drużyny ataku i obrony (tzw. check-ball) lub przed rzutem wolnym; zmiany mogą odbywać się jedynie poza linią końcową, naprzeciwko kosza i nie wymagają one jakiegokolwiek działania ze strony sędziów,
- każda drużyna ma prawo do jednej, 30-sto sekundowej, przerwy na żądanie; jakkolwiek zawodnik może poprosić o przyznanie przerwy na żądanie podczas sytuacji martwej piłki.
- dopuszczony jest coaching dla zawodników.

### III. PUNKTACJA

Za wygrane spotkanie drużyna otrzymuje 2 punkty, za przegrane 1 punkt, za walkower 0 punktów.

O kolejności zespołów decydują kolejno:

1. większa liczba zdobytych punktów
2. jeżeli dwie (2) lub więcej drużyn ma równą liczbę punktów po rozegraniu wszystkich meczów w danej grupie, to o kolejności miejsc decyduje (-ą) wynik (-i) meczu (-ów) pomiędzy tymi drużynami. Jeżeli liczba punktów w meczach pomiędzy tymi drużynami wciąż jest taka sama, klasyfikację ustala się według poniższych zasad, w następującej kolejności:
  - a. decyduje większa różnica koszy zdobytych do straconych w meczach pomiędzy zainteresowanymi drużynami.
  - b. decyduje większa liczba koszy zdobytych w meczach pomiędzy zainteresowanymi drużynami.
  - c. decyduje większa różnica koszy zdobytych do straconych we wszystkich meczach w danej grupie.
  - d. decyduje większa liczba koszy zdobytych we wszystkich meczach w danej grupie.

Jeżeli powyższe zasady w dalszym ciągu nie dają rozstrzygnięcia, klasyfikację końcową ustala się w drodze losowania.

Jeżeli jedna lub więcej drużyn zostaje sklasyfikowanych na którymkolwiek etapie zasad podanych powyżej, to procedury z punktu 2 stosuje się ponownie w stosunku do pozostałych niesklasyfikowanych drużyn.



# LICEALIADA

2023 /2024

## OGÓLNOPOLSKI SYSTEM ZAWODÓW DLA MŁODZIEŻY SZKOLNEJ W ROCZNIKACH 2004 I MŁODSI

Zawody zostaną przeprowadzone zgodnie z niniejszym regulaminem oraz zasadami szczegółowymi zawartymi w kalendarzach wojewódzkich.

W sprawach przepisów dyscyplin nieujętych w regulaminie stosuje się przepisy Polskich Związków Sportowych.



## REGULAMINY SZCZEGÓŁOWE



### 1. KOSZYKÓWKA

Szkoły przystępujące do współzawodnictwa muszą się zarejestrować przez system rejestracji szkół [srs.szs.pl](http://srs.szs.pl) zgodnie z kalendarzami wojewódzkimi.

#### I. UCZESTNICY

1. Zawody przeprowadzane są osobno w kategoriach dziewcząt i chłopców.
2. Drużynę stanowią uczniowie szkoły ponadpodstawowej (szkoły dzienne), rocznik 2004 i młodsi.
3. Zespół liczy maksymalnie 12 zawodników (w turnieju).
4. Organizator zawodów odpowiada za udostępnienie piłek meczowych. Na rozgrzewkę drużyny powinny zgłaszać się z własnymi piłkami.

#### II. PRZEPISY GRY

1. Czas gry 4 x 10 min, w turnieju: 4 x 8 minut, z przerwami między I i II kwartą 2 min., między II i III kwartą 5 min., a między III i IV 2 minuty.
2. W turnieju obowiązuje przepis 4 -ech przewinień dla zespołu w każdej kwarcie, po których wykonywane są rzuty wolne.
3. W turnieju po 4-rech przewinieniach indywidualnych zawodnik musi opuścić boisko.



4. W razie remisu zarządza się 4-5 minutowe dogrywki.
5. Czas akcji – 24 sekundy. Piłkę trzeba wprowadzić na pole przeciwnika w ciągu 8 sekund.
6. Nowe 14 sekund zostają przyznane, gdy piłka dotyka obręczy po zbiórce w ataku.
7. Rzuty wolne są wykonywane za każdy faul obrońców po czwartym faulu drużyny w każdej kwarcie.
8. W każdej kwarcie zespół ma prawo do 1-minutowej przerwy. W czwartej kwarcie dodatkowo jeszcze jedną.
9. Rozgrywki dziewcząt odbywać się będą piłką rozmiar 6, chłopców piłką rozmiar 7.

### III. PUNKTACJA

Za wygrane spotkanie drużyna otrzymuje 2 punkty, za przegrane 1 punkt, za walkower 0 punktów.

O kolejności zespołów decydują kolejno:

1. większa liczba zdobytych punktów
2. jeżeli dwie lub więcej drużyn ma równą liczbę punktów po rozegraniu wszystkich meczów w danej grupie, to o kolejności miejsc decyduje (-ą) wynik (-i) meczu (-ów) pomiędzy tymi drużynami.

Jeżeli liczba punktów w meczach pomiędzy tymi drużynami wciąż jest taka sama, klasyfikację ustala się według poniższych zasad, w następującej kolejności:

- a. decyduje różnica koszy pomiędzy zdobytymi a straconymi w meczach pomiędzy zainteresowanymi drużynami.
- b. decyduje większa liczba koszy zdobytych w meczach pomiędzy zainteresowanymi drużynami.
- c. decyduje większa różnica koszy zdobytych do straconych we wszystkich meczach w turnieju.
- d. decyduje większa liczba koszy zdobytych we wszystkich meczach w turnieju.

Jeżeli powyższe zasady w dalszym ciągu nie dają rozstrzygnięcia, klasyfikację końcową ustala się w drodze losowania.

3. Jeżeli jedna lub więcej drużyn zostaje sklasyfikowanych na którymkolwiek etapie zasad podanych powyżej, to procedury z punktu 2 stosuje się ponownie w stosunku do pozostałych niesklasyfikowanych drużyn.



## 2. PIŁKA SIATKOWA

Szkoły przystępujące do współzawodnictwa muszą się zarejestrować przez system rejestracji szkół [srs.szs.pl](http://srs.szs.pl) zgodni z kalendarzami wojewódzkimi

### I. UCZESTNICTWO

1. Zawody przeprowadzane są osobno w kategoriach dziewcząt i chłopców,
2. Drużynę stanowią uczniowie szkoły ponadpodstawowej (szkoły dzienne), rocznik 2004 i młodsi, zespół liczy maksymalnie 12 zawodniczek/zawodników (w turnieju), w tym ew. libero.
3. Organizator zawodów odpowiada za udostępnienie piłek meczowych. Na rozgrzewkę drużyny powinny zgłaszać się z własnymi piłkami.

### II. PRZEPISY GRY

Wysokość siatki: - dziewczęta: 224 cm  
- chłopcy: 243 cm

Spotkanie rozgrywa się do dwóch wygranych setów. Sety rozgrywa się do 25 pkt. przy przynajmniej dwóch punktach przewagi jednego z zespołów. Ewentualny trzeci decydujący set rozgrywany jest do 15 pkt., przy przynajmniej dwóch punktach przewagi jednego z zespołów.

### III. PUNKTACJA

Za wygrane spotkanie drużyna, która zwyciężyła otrzymuje 2 punkty, za przegrane 1 punkt, za walkower 0 punktów.

O kolejności zespołów decydują kolejno:

- a. większa liczba zdobytych punktów,
- b. większa liczba zwycięstw,
- c. większy stosunek setów,
- d. większy stosunek „małych” punktów,
- e. wynik bezpośrednich spotkań (kolejno - punkty, sety, „małe punkty”).

Jeśli w/w warunki nie pozwoliły na wyłonienie zwycięzcy o kolejności decyduje losowanie pomiędzy zainteresowanymi zespołami.



### 3. PIŁKA RĘCZNA

Szkoły przystępujące do współzawodnictwa muszą się zarejestrować przez system rejestracji szkół [srs.szs.pl](http://srs.szs.pl) zgodnie z kalendarzami wojewódzkimi

#### I. UCZESTNICTWO

1. Zawody przeprowadzane są osobno w kategoriach dziewcząt i chłopców.
2. Drużynę stanowią uczniowie szkoły ponadpodstawowej (szkołyienne), rocznik 2004 i młodsi.
3. Zespół liczy maksymalnie 16 zawodniczek/zawodników.
4. Organizator zawodów odpowiada za udostępnienie piłek meczowych. Na rozgrzewkę drużyny powinny zgłaszać się z własnymi piłkami.

#### II. PRZEPISY GRY

1. Czas gry: 2 x 25 minut + 5 minut przerwy. (w systemie turniejowym czas gry dostosowany jest do liczby rozgrywanych meczy),
2. obowiązują rozmiary piłki: 2 ( 54-56cm) – dziewczęta; 3 ( 56-58cm)- chłopcy,
3. drużyna ma prawo wziąć 1-minutowy czas w każdej połowie meczu,
4. dowolny system ustawienia obrony podczas całego meczu,
5. zmieniony jest przepis dotyczący zmian; zmiany zawodników możliwe są w dowolnym momencie meczu, a nie tylko wtedy, gdy drużyna zmieniająca zawodnika jest w posiadaniu piłki,
6. rzuty karne: w przypadku uzyskania remisu w meczu, zarządza się rzuty karne, które wykonuje 5 ustalonych przez trenera zawodników. W przypadku kolejnego remisu zawodnicy wykonują rzuty karne do skutku.

#### III. PUNKTACJA

1. Za wyniki osiągnięte w poszczególnych zawodach przyznaje się:
  - a) 3 pkt. – za zwycięstwo w regulaminowym czasie gry
  - b) 2 pkt. - za zwycięstwo po rzutach karnych,
  - c) 1 pkt. - za porażkę po rzutach karnych,
  - d) 0 pkt. - za porażkę w regulaminowym czasie gry.
2. O kolejności drużyn w trakcie rozgrywek decydują kolejno:
  - a) większa liczba zdobytych punktów;
  - b) jeżeli dwie lub więcej drużyn uzyska tę samą liczbę punktów:
    - większa liczba punktów zdobytych w meczach pomiędzy zainteresowanymi drużynami;
    - większa dodatnia różnica bramek z meczów pomiędzy zainteresowanymi drużynami;
    - większa liczba zdobytych bramek w meczach pomiędzy zainteresowanymi drużynami;
    - większa dodatnia (mniejsza ujemna) różnica bramek ze wszystkich meczów;
    - większa liczba zdobytych bramek we wszystkich meczach;
    - losowanie.
3. W meczach kończących się w podstawowym czasie gry remisem wynik zawodów zalicza się do tabeli (rzuty karne po regulaminowym czasie gry służą jedynie wyłonieniu zwycięzcy i nie są zaliczane do wyniku meczu oraz statystyk indywidualnych).



### 4. PIŁKA NOŻNA

Szkoły przystępujące do współzawodnictwa muszą się zarejestrować przez system rejestracji szkół [srs.szs.pl](http://srs.szs.pl) zgodnie z kalendarzami wojewódzkimi

#### I. UCZESTNICTWO

1. Drużynę stanowią uczniowie szkoły ponadpodstawowej, rocznik 2004 i młodsi (szkołyienne).
2. Oddzielne zawody dla dziewcząt i chłopców
3. Zespół liczy maksymalnie 12 zawodniczek/ zawodników w całym turnieju.
4. Organizator zawodów odpowiada za udostępnienie piłek meczowych oraz znaczników. Na rozgrzewkę drużyny powinny zgłaszać się z własnymi piłkami.

#### II. PRZEPISY GRY

1. Zawody rozgrywane są zgodnie z niniejszym regulaminem. Pozostałe zasady nie określone w regulaminie –zgodnie z przepisami PZPN.
2. Zespół składa się z 5 zawodników w polu + bramkarz.

3. Zawody powinny być rozgrywane na boisku o nawierzchni trawiastej o wymiarach szerokość 20 –32 m.
  4. Długość 40 – 56 m, bramki: 5 x 2 m, dopuszcza się na niższych szczeblach bramki 3 x2 m.
  5. Czas gry: 2 x 10 - 20 minut + do 5 minut przerwa.
  6. Obuwie: zgodne z wymogami obiektu sportowego, na którym odbywać się będzie turniej.
  7. Piłka: rozmiar „5”.
  8. Pole karne: prostokąt o wymiarach 7 x 15 m ( w przypadku o wymiarach boiska 20 x 40 m, pole bramkowe wyznacza półkuk o promieniu 6 m (pole jak w piłce ręcznej).
  9. Bramkarz może chwytać piłkę rękami tylko w polu karnym.
  10. Gra bez „spalonego”.
  11. Zmiany hokejowe (błędy będą karane w następujący sposób: strata piłki lub rzut wolny pośredni).
  12. Rzut karny z 7 m przy bramkach 3 x 2 m lub 9 m przy bramkach 5 x 2 m.
  13. Rzut od bramki wybijany jest z tzw. „piątki” (czyli z piłki nieruchomo stojącej na ziemi w obrębie pola karnego).
  14. Rzut od bramki wybijany jest z „piątki” tylko w obrębie własnej połowy (piłka musi dotknąć podłoża na własnej połowie).
  15. Bramkarz po chwycie piłki z akcji wprowadza piłkę do gry tylko w obrębie własnej połowy; piłka wprowadzona do gry przez bramkarza nie może przekroczyć linii środkowej boiska.
  16. Za złe wprowadzenie przez bramkarza przynajmniej przeciwny rzut wolny pośredni, wykonywany z linii środkowej boiska z miejsca jej przekroczenia. W tym przypadku nie obowiązuje przepis o „prawie korzyści”.
  17. Rozpoczęcie i wznowienie gry ze środka boiska traktowane jest jako rzut wolny pośredni.
  18. Piłka z rozpoczęcia/wznowienia gry może zostać zagrana do tyłu.
  19. Podczas wykonywania stałych fragmentów gry zawodnicy drużyny przeciwnej muszą znajdować się przynajmniej w odległości 5 m od piłki.
  20. Wybicie piłki z autu powinno być wykonane nogą z linii bocznej boiska (piłka stojąca).
  21. Stosuje się następujące kary dyscyplinarne: pierwsze czasowe wykluczenie zawodnika z gry na 1- 2 minuty; drugie czasowe wykluczenie zawodnika z gry na 1-2 minuty; kolejna kara zawodnika - czerwona kartka – wykluczenie zawodnika z gry do końca danego spotkania.
- Czas kary jest proporcjonalny do minut gry w meczu.
- Za naprawdę poważne przewinienia (np. poważny rażący faul, gwałtowne agresywne zachowanie, oplucie przeciwnika /innej osoby, używanie ordynarnego, obelżywego, obraźliwego języka/gestów) sędzia winien od razu stosować karę wykluczenia. Sędzia zaczyna mierzenie czasu trwania kary wychowawczej od momentu wznowienia.

### III. PUNKTACJA

Za wygrane spotkanie drużyna otrzymuje 3 punkty, za remis - 1 punkt, za przegrane 0 punktów.

O kolejności zespołów decydują kolejno:

1. większa liczba zdobytych punktów,
2. jeżeli dwie lub więcej drużyn uzyska tę samą liczbę punktów:
  - a. bezpośrednie spotkanie pomiędzy zainteresowanymi zespołami
  - b. korzystniejsza różnica między zdobytymi i utraconymi bramkami w spotkaniach tych drużyn,
  - c. korzystniejsza różnica między zdobytymi i utraconymi bramkami w spotkaniach tych drużyn, lepsza różnica bramek w całym turnieju,
  - d. większa liczba zdobytych bramek w całym turnieju,

Jeżeli powyższe punkty nie przyniosą rozstrzygnięcia należy przeprowadzić rzuty karne między zainteresowanymi zespołami.

W meczach, które muszą wyłonić zwycięzcę, w przypadku remisu, przeprowadza się dogrywkę trwająca 2 x 5 minut. Następnie, jeśli dogrywka nie wyłoni wygranych należy przeprowadzić konkurs rzutów karnych po 5, potem po razie do skutku.



## 5. UNIHOKEJ

Szkoły przystępujące do współzawodnictwa muszą się zarejestrować przez system rejestracji szkół srs.szs.pl zgodnie z kalendarzami wojewódzkimi

### I. UCZESTNICTWO

1. Drużynę stanowią uczniowie szkoły ponadpodstawowej, rocznik 2004 i młodsi (szkoły dzienne).
2. Zespół składa się z 12 zawodników w tym 5 zawodników w polu + bramkarz i 6 rezerwowych graczy.
3. Zawody rozgrywane są oddzielnie dla dziewcząt i chłopców.
4. Organizator zawodów odpowiada za udostępnienie piłeczek meczowych. Na rozgrzewkę drużyny powinny zgłaszać się z własnymi piłeczkami.

**II. PRZEPISY GRY**

1. Wymiary boiska szer. 18-20 m dł. 36-40 m,
2. czas gry: 3 tercje x 5-10 minut + 2 minuty przerwy (zgodnie z ustaleniami organizatora),
3. pole bramkowe: szerokość 5 m x długość 4 m,
4. pole przed bramkowe szerokość 2,5 m długość 1 m (linia bramkowa znajduje się 3,5 m od linii końcowej boiska),
5. bramki 160 x 115 cm ( dopuszcza się bramki klubowe 140 x 105 cm).

**III. PUNKTACJA**

Za wygrane spotkanie drużyna otrzymuje 3 punkty, za remis – 1 punkt, za przegraną – 0 punktów.

O kolejności miejsc zespołów decyduje:

1. większa liczba zdobytych punktów;
2. gdy dwie lub więcej drużyn uzyska tę samą liczbę punktów:
  - wynik bezpośredniego spotkania lub mała tabela - między zainteresowanymi zespołami (większa liczba zdobytych punktów w zawodach pomiędzy zainteresowanymi drużynami)
  - lepsza różnica bramek - większa, dodatnia różnica między zdobytymi i utraconymi bramkami w spotkaniach tych drużyn,
  - większa liczba zdobytych bramek w całym turnieju,

Jeżeli powyższe punkty nie przyniosą rozstrzygnięcia należy przeprowadzić rzuty karne między zainteresowanymi drużynami.

link do strony PZU <http://www.polskiunihokej.pl/do-pobrania/przepisy-i-regulaminy-dopobrania>

**6. LEKKOATLETYKA:**

Szkoły przystępujące do współzawodnictwa muszą się zarejestrować przez system rejestracji szkół [srs.szs.pl](http://srs.szs.pl) zgodnie z kalendarzem wojewódzkim

**6.1 SZTAFETOWE BIEGI PRZEŁAJOWE****I. Uczestnictwo**

1. W zawodach startują reprezentacje szkół oddzielnie dziewcząt i chłopców.
2. Reprezentacja składa się z **6 uczniów/uczennic** jednej szkoły ponadpodstawowej, urodzonych w 2004 i młodszy.

**II. Program zawodów**

Biegi sztafetowe na dystansach uzależnionych od ukształtowania terenu i innych warunków:

- dziewczęta 6 x 1000-1200 m
- chłopcy 6 x 1000-1200 m

**III. Sposób przeprowadzenia zawodów**

1. Bieg zostanie rozegrany w formie sztafety, zawodnicy startujący na pierwszej zmianie biegą ze startu wspólnego.
2. Strefa zmiany wynosi 20 m (10 metrów przed i za linią startu).

**➤ UWAGA NUMERY STARTOWE POWINNY BYĆ ZAZNACZONE PISMEM ARABSKIM**

- Powiat	I	- Gdańsk	- numer startowy -	od 1(1)- do 1 (6)
- Powiat	II	- Gdynia	- numer startowy -	od 2(1)- do 2 (6)
- Powiat	III	- Słupsk Gr.	- numer startowy -	od 3(1)- do 3 (6)
- Powiat	IV	- Sopot	- numer startowy -	od 4(1)- do 4 (6)
- Powiat	V	- Bytów	- numer startowy -	od 5(1)- do 5 (6)
- Powiat	VI	- Chojnice	- numer startowy -	od 6(1)- do 6 (6)
- Powiat	VII	- Człuchów	- numer startowy -	od 7(1)- do 7 (6)
- Powiat	VIII	- Pruszcz	- numer startowy -	od 8(1)- do 8 (6)
- Powiat	IX	- Kartuzy	- numer startowy -	od 9(1)- do 9 (6)
- Powiat	X	- Kościerzyna	- numer startowy -	od10(1)-do10 (6)

- Powiat	XI	- Kwidzyn
- Powiat	XII	- Lębork
- Powiat	XIII	- Malbork
- Powiat	XIV	- Nowy Dwór
- Powiat	XV	- Puck
- Powiat	XVI	- Słupsk z.
- Powiat	XVII	- Starogard
- Powiat	XVIII	- Tczew
- Powiat	XIX	- Wejherowo
- Powiat	XX	- Sztum
- II Zespół	XXI	- Gdańsk
- Gospodarz	XXII	-

- numer startowy -	od11(1)-do11 (6)
- numer startowy -	od12(1)-do12 (6)
- numer startowy -	od13(1)-do13 (6)
- numer startowy -	od14(1)-do14 (6)
- numer startowy -	od15(1)-do15 (6)
- numer startowy -	od16(1)-do16 (6)
- numer startowy -	od17(1)-do17 (6)
- numer startowy -	od18(1)-do18 (6)
- numer startowy -	od19(1)-do19 (6)
- numer startowy -	od20(1)-do20 (6)
- numer startowy -	od21(1)-do21 (6)
- numer startowy -	od22(1)-do22 (6)



## 6.2 DRUŻYNOWE BIEGI PRZEŁAJOWE

Szkoły przystępujące do współzawodnictwa muszą się zarejestrować przez system rejestracji szkół [srs.szs.pl](http://srs.szs.pl) zgodnie z kalendarzem wojewódzkim

### I. UCZESTNICTWO

W zawodach startują reprezentacje szkolne, oddzielnie dziewcząt i chłopców - zespół składa się z 6 zawodniczek /zawodników urodzonych w **2006 roku i młodszych** (szkoły ponadpodstawowe dzienne).

Finały wojewódzkie odbędą się tylko w kategorii drużynowej.

### II. PROGRAM ZAWODÓW

Biegi na dystansach : a. dziewczęta 1000 m – 1500m  
b. chłopcy 1500 m - 2000 m

### III. SPOSÓB PRZEPROWADZENIA ZAWODÓW

Dystanse dostosowane do warunków terenowych, ukształtowania terenu i innych czynników.

Start wspólny w poszczególnych kategoriach. Drużyny ustawiają się w rzędach 6 zawodników; wyznaczeni przez nauczyciela liderzy na linii startu, pozostali zawodnicy, wg ustaleń drużyn, za nimi. Suma miejsc na mecie zdobytych przez wszystkich członków zespołu decyduje o jego miejscu w klasyfikacji drużynowej.

**W przypadku ukończenia biegu przez mniej niż 6 zawodników do punktacji dodaje się ostatnie miejsce + 1pkt za każdego zawodnika - do 6 wyników. Przy takiej samej liczbie punktów dwóch lub więcej zespołów o kolejności decyduje wyższe miejsce najlepszego zawodnika.**

Zawodnicy mogą startować w kolcach lekkoatletycznych. Ewentualne finały ogólnopolskie odbędą się tylko w kategorii drużynowej.



## 6.3 INDYWIDUALNA LEKKOATLETYKA

Szkoły przystępujące do współzawodnictwa muszą się zarejestrować przez system rejestracji szkół [srs.szs.pl](http://srs.szs.pl) zgodnie z kalendarzem wojewódzkim

### ZAPISY w SRS – Szkolna Liga LA.

W zgłoszeniu szkoły prosimy wpisać w rubryce „informacje dodatkowe” przy każdym z zawodników należy wpisać konkurencje, w której startuje uczeń.

### I. UCZESTNICTWO

1. W zawodach startuje młodzież szkół ponadpodstawowych urodzona w latach 2004 i młodszy
2. W finałach wojewódzkich startują reprezentanci powiatów, wg przyznaných limitów -3 zawodników w jednej konkurencji oraz najlepsza sztafeta składająca się z uczniów jednej szkoły 4 x 100m.

1. Do finałów wojewódzkich Powiatowy Organizator Sportu dostarcza zgłoszenie zawodników na przygotowanym formularzu przez WSZS w terminie określonym przez komunikat organizacyjny imprezy.

### II. PUNKTACJA

Punktacja wg regulaminu WSZS. Punkty do klasyfikacji szkół naliczane są tylko z zawodów wojewódzkich.

**III. KONKURENCJE:**

**Dziewczęta:** 100m, 400m, 800m, 4x100m, skok w dal, wzwyż, kula (3kg), oszczep (600g) i dysk 1kg

**Chłopcy:** 100m, 400m, 1500m, 4x100m, skok w dal, wzwyż, oszczep (700g), kula (5kg) i dysk 1,50 kg.

**IV. REGULAMIN ZAWODÓW**

1. W zawodach obowiązuje regulamin WSZS w Gdańsku, a następnie przepisy PZLA.
2. Obowiązuje sprzęt dla grupy wiekowej młodzików.
3. Zawodnik ma prawo startu w dwóch konkurencjach i sztafecie, a w przypadku biegu na 800m i 1500m w jednej z nich i w sztafecie.
4. Sztafetę tworzą uczniowie jednej szkoły.
5. Zawodnik startujący w sztafecie nie obciąża limitów startujących z powiatu.
6. W biegach 100m – serie na czas w finale 8 najlepszych czasów.
7. W pozostałych biegach klasyfikacja na podstawie osiągniętych w seriach wyników.
8. W konkurencjach technicznych – 3 próby mierzone, finał dla 8 najlepszych zawodników, dodatkowe 2 próby.
9. W zawodach można startować w kolcach do 6 mm (nie dłuższych).
10. Na finał młodzież zgłasza się z własnymi numerami startowymi oraz pałeczkami (startujący w sztafecie).
11. W danej konkurencji musi wystartować min. 6 zawodników/zawodniczek, aby zostały naliczone punkty,
12. Medale zostaną przyznane przy przynajmniej 3 -ech startujących zawodnikach/zawodniczkach.
13. Numery powiatów są stałe:

- Powiat	I	- Gdańsk	- numer startowy -	od 1 - do 50
- Powiat	II	- Gdynia	- numer startowy -	od 51- do 100
- Powiat	III	- Słupsk Gr.	- numer startowy -	od 101- do 150
- Powiat	IV	- Sopot	- numer startowy -	od 151- do 200
- Powiat	V	- Bytów	- numer startowy -	od 201- do 250
- Powiat	VI	- Chojnice	- numer startowy -	od 251- do 300
- Powiat	VII	- Człuchów	- numer startowy -	od 301- do 350
- Powiat	VIII	- Pruszcz	- numer startowy -	od 351- do 400
- Powiat	IX	- Kartuzy	- numer startowy -	od 401- do 450
- Powiat	X	- Kościerzyna	- numer startowy -	od 451- do 500
- Powiat	XI	- Kwidzyn	- numer startowy -	od 501- do 550
- Powiat	XII	- Lębork	- numer startowy -	od 551- do 600
- Powiat	XIII	- Malbork	- numer startowy -	od 601- do 650
- Powiat	XIV	- Nowy Dwór	- numer startowy -	od 651- do 700
- Powiat	XV	- Puck	- numer startowy -	od 701- do 750
- Powiat	XVI	- Słupsk z.	- numer startowy -	od 751- do 800
- Powiat	XVII	- Starogard	- numer startowy -	od 801- do 850
- Powiat	XVIII	- Tczew	- numer startowy -	od 851- do 900
- Powiat	XIX	- Wejherowo	- numer startowy -	od 901- do 950
- Powiat	XX	- Sztum	- numer startowy -	od 951- do 1000

Uczniowie powinni być ubezpieczeni oraz mieć **podwójny numer startowy zgodny z podanym w zgłoszeniu reprezentacji powiatu.**





## 7. TENIS STOŁOWY

Szkoły przystępujące do współzawodnictwa muszą się zarejestrować przez system rejestracji szkół [srs.szs.pl](http://srs.szs.pl) zgodnie z kalendarzem wojewódzkim

### I. UCZESTNICTWO

1. W zawodach biorą udział drużyny dziewcząt i chłopców.
2. Drużynę stanowią uczennice/ uczniowie jednej szkoły podstawowej urodzeni w 2004r i młodsi.  
Zespół liczy: 2 dziewczynki + 1 rezerwowa lub 2 chłopców + 1 rezerwowy.
3. Obowiązuje ten sam skład przez cały turniej.
4. Organizator zawodów odpowiada za udostępnienie piłeczek meczowych. Na rozgrzewkę drużyny powinny zgłaszać się z własnymi piłeczkami.

### II. SPOSÓB PRZEPROWADZENIA ZAWODÓW

Układ gier w meczu drużynowym:

1. Mecz składa się z 1-5 gier rozgrywanych kolejno według układu:

Kolejność gier	Rozstawienie
1 gra	A - X
2 gra	B - Y
3 gra	podwójna
4 gra	A - Y
5 gra	B - X

2. Mecz kończy się z chwilą uzyskania przez jedną z drużyn 3 zwycięstw (*gry do trzech wygranych setów*).
3. Zawodnik rezerwowy może być wprowadzony po drugiej grze meczu.
4. Gra podwójna (debel) w dowolnym ustawieniu drużyny.
5. Sety rozgrywa się do 11 pkt z zachowaniem min. 2-punktowej przewagi.
6. W przypadku kontuzji zawodnika, potwierdzonej przez opiekę medyczną, możemy wprowadzić do gry zawodnika rezerwowego.
7. System wyłaniania mistrza uzależniony jest od liczby uczestniczących drużyn.
8. Zawodnicy zobowiązani są posiadać własny przepisowy sprzęt sportowy.

### III. PUNKTACJA

1. Za zwycięstwo drużyna otrzymuje - 2 pkt
2. Za przegraną drużyna otrzymuje - 1 pkt
3. Za niedokończenie lub nierozegranie meczu drużyna otrzymuje - 0 pkt

O kolejności decyduje:

- a. większa liczba zdobytych „dużych” punktów;
- b. jeżeli dwie drużyny w grupie mają zdobytą tą samą liczbę meczowych punktów, decyduje bezpośrednie spotkanie;
- c. przy tej samej ilości dużych punktów trzech drużyn decyduje stosunek setów a następnie stosunek małych punktów liczony tylko z meczów pomiędzy zainteresowanymi drużynami.

Sprawy meczowe nieujęte w niniejszym regulaminie regulują aktualne przepisy PZTS.



## 8. BADMINTON

Szkoły przystępujące do współzawodnictwa muszą się zarejestrować przez system rejestracji szkół [srs.szs.pl](http://srs.szs.pl) zgodnie z kalendarzem wojewódzkim

### I. UCZESTNICTWO

1. W zawodach biorą udział drużyny dziewcząt i chłopców.
2. Drużynę stanowią uczniowie jednej szkoły ponadpodstawowej (diennej), urodzeni w roku 2004 i młodsi.  
Zespół liczy: - 2 dziewczynki + zawodniczka rezerwowa,  
- 2 chłopców + zawodnik rezerwowy.

3. Obowiązuje ten sam skład przez cały turniej.
4. Organizator zawodów odpowiada za udostępnienie lotek meczowych. Na rozgrzewkę drużyny powinny zgłaszać się z własnymi lotkami.

## II. SPOSÓB PRZEPROWADZENIA ZAWODÓW

1. Kolejność gier:
 

I rzut A – X	II rzut Gra podwójna	III rzut A – Y
B – Y		B – X
2. Mecz rozgrywany jest do trzech wygranych gier.
3. Gry rozgrywane są do dwóch - trzech wygranych setów. Sety gra się do 15 pkt (bez prawa podwyższania).
4. Zawodnik rezerwowy może zagrać w grze podwójnej, a w następnej grze może być zawodnikiem podstawowym.
5. W przypadku kontuzji zawodnika, potwierdzonej przez opiekę medyczną, możemy wprowadzić do gry zawodnika rezerwowego.
6. System wyłaniania mistrza uzależniony jest od liczby uczestniczących drużyn.
7. **SPRZĘT:** Zalecamy lotki firmy Yonex, model MAVIS 350 lub MAVIS 2000. Podczas zawodów organizowanych w systemie Współzawodnictwa Sportowego Szkół nie gramy lotkami piórowymi (takim sprzętem dysponują nieliczne szkoły).

## III. PUNKTACJA

- a. Za wygrane spotkanie 3:0 lub 3:1 drużyna otrzymuje 3 punkty,
- b. za wygrane spotkanie z wynikiem 3:2 drużyna otrzymuje 2 pkt,
- c. za przegrane spotkanie drużyna otrzymuje 1 pkt
- d. za walkower drużyna otrzymuje 0 punktów.

O kolejności decyduje:

- większa liczba zdobytych dużych punktów,
- przy tej samej ilości dużych punktów w przypadku dwóch drużyn decyduje bezpośrednie spotkanie ,
- przy tej samej ilości dużych punktów trzech drużyn decyduje stosunek setów a następnie stosunek małych punktów (lotek) liczony tylko z meczów pomiędzy zainteresowanymi drużynami .



## 9. SZACHY

Szkoły przystępujące do współzawodnictwa muszą się zarejestrować przez system rejestracji szkół [srs.szs.pl](http://srs.szs.pl) zgodnie z kalendarzem wojewódzkim

### I. UCZESTNICTWO

1. Drużynę stanowią uczniowie szkoły ponadpodstawowej, młodzież urodzona w latach 2004 i młodszy.
2. Drużyna składa się z 4 osób:
  - I szachownica - chłopiec lub dziewczyna
  - II szachownica - chłopiec lub dziewczyna
  - III szachownica - chłopiec lub dziewczyna
  - IV szachownica - dziewczyna
3. Skład i kolejność zawodników w drużynie nie może ulec zmianie w trakcie rozgrywek.
4. Na szachownicy chłopca może zostać zgłoszona dziewczyna.
5. Skład drużyny obowiązuje przez cały turniej.
6. W zawodach obowiązują przepisy FIDE i PZSzach.
7. Zaleca się wprowadzenie na każdym etapie rozgrywek kojarzenia komputerowego systemem ChessArbiter.
8. Do ostatecznej interpretacji niniejszego regulaminu upoważniony jest sędzia główny, którego decyzje są ostateczne.

### II. SYSTEM ROZGRYWEK

1. zawody przeprowadzone są w formie drużynowej.
2. zaleca się prowadzenie zawodów systemem szwajcarskim kontrolowanym na dystansie 7 -9 rund (w przypadku rozgrywek wojewódzkich).



3. tempo gry, w przypadku posiadania zegarów elektronicznych 10 -15 min na partię zawodnika.  
W przypadku nie posiadania zegarów elektronicznych 10-20 min. na partię dla zawodnika.

### III. PUNKTACJA

O miejscu drużyny decyduje w kolejności:

- punkty duże (meczowe 2, 1, 0),
- suma punktów zdobytych przez zawodników (wygrana – 1 pkt; remis – 0,5 pkt, przegrana – 0 pkt),
- wartościowanie pełne Buchholza
- wynik bezpośredniego spotkania,
- lepszy wynik na pierwszej, ewentualnie kolejnych szachownicach,
- dodatkowy mecz po wyczerpaniu w/w kryteriów.



## 10. SIATKÓWKA PLAŻOWA

Szkoły przystępujące do współzawodnictwa muszą się zarejestrować przez system rejestracji szkół [srs.szs.pl](http://srs.szs.pl) zgodnie z kalendarzem wojewódzkim

### I. UCZESTNICTWO

1. W zawodach biorą udział drużyny dziewcząt i chłopców.
2. Drużynę stanowią uczniowie szkoły ponadpodstawowej dziennej, urodzeni w 2004r. i młodsi (szkoły dzienne).
3. Zespół liczy 2 zawodniczki/ zawodników + ew. 1 rezerwowi.
4. Organizator zawodów odpowiada za udostępnienie piłek meczowych. Na rozgrzewkę drużyny powinny zgłaszać się z własnymi piłkami.

### II. PRZEPISY GRY

1. Finały wojewódzkie w siatkówce plażowej, w których udział weźmie 6 drużyn, zwycięzców półfinałów wojewódzkich, rozegrane zostaną systemem „każdy z każdym”.
2. Boisko o wymiarach 16 x 8 m.
3. Wysokość siatki: - dziewczęta 224 cm  
- chłopcy: 243 cm
4. Spotkanie rozgrywa się do dwóch wygranych setów. Sety rozgrywa się do 15 punktów przy przynajmniej dwóch punktach przewagi jednego z zespołów, trzeci decydujący set do 11 pkt przy przynajmniej dwóch punktach przewagi jednego z zespołów.
5. Zawodnik rezerwowi ma prawo wejść wyłącznie raz na boisko w trakcie meczu – bez prawa zmiany powrotnej.
6. Kolejność zagrywki musi być zachowana od początku do końca seta ( zgodnie z kolejnością podaną przez kapitana zespołu po losowaniu).
7. Każda akcja mająca na celu skierowanie piłki w kierunku przeciwnika, z wyjątkiem zagrywki i bloku, jest traktowana jako atak.
8. Każda pierwsza pika ( w tym również z zagrywki) powinna być odbita tzw. twardymi częściami ciała (z ew. wyjątkiem dotyczącym tzw. bardzo mocnego ataku).
9. Zespół może wziąć jeden 30 sekundowy czas w każdym secie. O przerwę może prosić tylko kapitan zespołu.

### III. PUNKTACJA

1. Przyznawane punkty:  
za wygrane spotkanie drużyna otrzymuje 2 punkty, za przegrane spotkanie 1 punkt, za walkower 0 punktów.
2. O kolejności zespołów decydują kolejno:
  - a. większa suma zdobytych punktów,
  - b. jeżeli dwie drużyny uzyskają taką samą liczbę punktów o kolejności miejsc decyduje bezpośrednie spotkanie pomiędzy zainteresowanymi zespołami,
  - c. jeżeli trzy lub więcej drużyn uzyska taką samą liczbę punktów należy utworzyć małą tabelę pomiędzy zainteresowanymi zespołami i o kolejności miejsce decyduje:
    - większa suma zdobytych punktów,
    - większa liczba zwycięstw,

- lepszy (wyższy) stosunek setów wygranych do przegranych,
- lepszy (wyższy) stosunek małych punktów, zdobytych do straconych,
- jeśli pomiędzy 2 drużynami nie wyłoniono zwycięzcy to decyduje bezpośrednie spotkanie,
- jeśli pomiędzy 3 lub więcej drużynami nie wyłoniono zwycięzcy to decydują kolejno sety, małe punkty z dużej tabeli,
- jeśli w/w warunki nie pozwoliły na wyłonienie zwycięzcy o kolejności decyduje losowanie pomiędzy zainteresowanymi zespołami.



## 11. KOSZYKÓWKA 3x3

Szkoły przystępujące do współzawodnictwa muszą się zarejestrować przez system rejestracji szkół [srs.szs.pl](http://srs.szs.pl) zgodnie z kalendarzem wojewódzkim

### I. UCZESTNICTO

- W zawodach biorą udział drużyny dziewcząt i chłopców,
- Drużynę stanowią uczniowie jednej szkoły ponadpodstawowej **urodzeni w roku 2006 i młodsi**.
- Zespół składa się z 4 zawodniczek/zawodników (3 zawodników na boisku i 1 zmiennik).
- Organizator zawodów odpowiada za udostępnienie piłek meczowych. Na rozgrzewkę drużyny powinny zgłaszać się z własnymi piłkami.

### II. PRZEPISY GRY

- mecze są rozgrywane na boisku do koszykówki 3x3 z jednym koszem (wysokość – 3,05 m), boisko musi mieć wyznaczoną linię rzutów wolnych (5,80 m), linię rzutów za 2 punkty (6,75 m) oraz „półkole bez szarży” pod koszem; można używać połowy tradycyjnego boiska do koszykówki,
- rozgrywki dziewcząt i chłopców powinny odbywać się oficjalną piłką do gry w koszykówkę 3x3 o rozmiarze 6,
- zespół sędziowski składa się z 1 lub 2 sędziów boiskowych oraz sędziów stolikowych,
- rzut monetą decyduje o tym, której drużynie przyznane zostanie posiadanie piłki na rozpoczęcie meczu, drużyna, która wygra losowanie ma prawo wybrać posiadanie piłki na rozpoczęcie meczu lub przed rozpoczęciem ewentualnej dogrywki,
- czas gry wynosi 10 minut, zegar czasu gry będzie zatrzymywany podczas sytuacji martwej piłki oraz podczas rzutów wolnych,
- drużyna musi oddać rzut do kosza w ciągu 12 sekund; gra na zwłokę lub zaniechanie aktywnej gry jest błędem, jeżeli boisko nie jest wyposażone w zegar odmierzający czas do rzutu i drużyna nie stara się zakończyć akcji rzutem do kosza, sędzia udziela tej drużynie ostrzeżenia rozpoczynając odliczanie ostatnich pięciu (5) sekund akcji,
- drużyna, która zdobędzie jako pierwsza 15 lub więcej punktów wygrywa mecz przed upływem czasu (dotyczy regulaminowego czasu gry),
- jeżeli na koniec regularnego czasu gry wynik pozostaje nierozstrzygnięty, zostanie rozegrana dogrywka; przed rozpoczęciem dogrywki będzie miała miejsce jednogminutowa przerwa,
- drużyna, która jako pierwsza zdobędzie 2 punkty w dogrywce, wygrywa mecz,
- drużyna podlega karze za faule drużyny po tym, jak popełniła 6 fauli, faule popełnione w trakcie akcji rzutowej w polu wewnątrz łuku będą karane jednym rzutem wolnym, a popełnione w trakcie akcji rzutowej z pola za łukiem będą karane dwoma rzutami wolnymi,
- faule popełnione w trakcie akcji rzutowej, po której piłka wpada do kosza po rzucie z gry, karane są dodatkowym jednym rzutem wolnym lub dwoma (gdy rzut był zza łuku),
- gdy zespół nie ma zawodnika rezerwowego albo jeden z zawodników musi zejść z boiska za przewinienie niesportowe lub z powodu kontuzji, to zespół może dokończyć mecz w składzie dwóch zawodników,
- siódmy, ósmy i dziewiąty faul drużyny zawsze będzie karany dwoma rzutami wolnymi, kolejne faule karane są dwoma rzutami oraz posiadaniem piłki,
- nie przyznaje się rzutów za faul w ataku,
- zmiana posiadania piłki przez którąkolwiek z drużyn, następująca po sytuacji martwej piłki (aut, faul), musi rozpocząć się wymianą piłki (pomiędzy zawodnikami obrony oraz ataku) za łukiem, na szczycie boiska (tzw. check ball),
- za faul techniczny przyznaje się jeden rzut wolny,
- za faul niesportowy przyznaje się dwa rzuty wolne,
- po ostatnim rzucie wolnym wynikającym z kary za faul techniczny lub niesportowy gra zostanie kontynuowana poprzez wymianę piłki za łukiem, na szczycie boiska (tzw. check ball);
- po celnym rzucie z gry lub ostatnim rzucie wolnym grę wznowia drużyna, która nie zdobyła punktów, poprzez wykoślenie lub podanie piłki do partnera znajdującego się poza łukiem,
- przeciwnik może bronić podczas wyprowadzania lub podawania piłki za łuk (poza „półkolem bez szarży”),

- po niecelnym rzucie z gry lub ostatnim rzucie wolnym, jeśli drużyna ataku zbierze piłkę, może kontynuować grę; jeśli drużyna obrony zbierze piłkę to musi wyprowadzić ją za łuk,
- po przechwyceniu lub zablokowaniu piłki należy wyprowadzić piłkę za łuk,
- uważa się, że zawodnik znajduje się „za łukiem”, kiedy żadna z jego stóp nie dotyka miejsca na boisku wewnątrz łuku ani łuku,
- w sytuacji rzutu sędziowskiego piłkę przyznaje się zawsze drużynie broniącej,
- zawodnik, który popełni dwa faule niesportowe zostaje zdyskwalifikowany, drużynie przeciwnej przyznaje się dwa rzuty wolne i posiadanie piłki,
- zawodnik, który popełnił dwa (2) faule niesportowe (nie ma zastosowania do fauli technicznych) zostanie zdyskwalifikowany przez sędziów z udziału w meczu i może zostać zdyskwalifikowany z całego wydarzenia przez organizatora,
- zmiany mogą być dokonane przez którąkolwiek z drużyn, podczas gdy piłka staje się martwa, przed wymianą piłki pomiędzy zawodnikami drużyny ataku i obrony (tzw. check-ball) lub przed rzutem wolnym; zmiany mogą odbywać się jedynie poza linią końcową, naprzeciwko kosza i nie wymagają one jakiegokolwiek działania ze strony sędziów,
- każda drużyna ma prawo do jednej, 30-sto sekundowej, przerwy na żądanie; jakkolwiek zawodnik może poprosić o przyznanie przerwy na żądanie podczas sytuacji martwej piłki.

### III. PUNKTACJA

Za wygrane spotkanie drużyna otrzymuje 2 punkty, za przegrane 1 punkt, za walkower 0 punktów.

O kolejności zespołów decydują kolejno:

1. większa liczba zdobytych punktów
2. jeżeli dwie (2) lub więcej drużyn ma równą liczbę punktów po rozegraniu wszystkich meczów w danej grupie, to o kolejności miejsc decyduje (-ą) wynik (-i) meczu (-ów) pomiędzy tymi drużynami. Jeżeli liczba punktów w meczach pomiędzy tymi drużynami wciąż jest taka sama, klasyfikację ustala się według poniższych zasad, w następującej kolejności:
  - a. decyduje większa różnica koszy zdobytych do straconych w meczach pomiędzy zainteresowanymi drużynami.
  - b. decyduje większa liczba koszy zdobytych w meczach pomiędzy zainteresowanymi drużynami.
  - c. decyduje większa różnica koszy zdobytych do straconych we wszystkich meczach w danej grupie.
  - d. decyduje większa liczba koszy zdobytych we wszystkich meczach w danej grupie.

Jeżeli powyższe zasady w dalszym ciągu nie dają rozstrzygnięcia, klasyfikację końcową ustala się w drodze losowania.

Jeżeli jedna (1) lub więcej drużyn zostaje sklasyfikowanych na którymkolwiek etapie zasad podanych powyżej, to procedury z punktu 2 stosuje się ponownie w stosunku do pozostałych niesklasyfikowanych drużyn.



**Wykaz kontaktów Członków Zarządu**  
**Wojewódzkiego Szkolnego Związku Sportowego**  
**w Gdańsku**

LP	IMIĘ I NAZWISKO	FUNKCJA	TEL. KOMÓRKOWY	E-MAIL
1	<b>Tomasz Janowicz</b>	Prezes WSZS w Gdańsku	604 253 989	<a href="mailto:tomjano@op.pl">tomjano@op.pl</a>
2	<b>Zbigniew Gajewski</b>	Wiceprezes Dyrektor Biura WSZS w Gdańsku	605 600 251	<a href="mailto:biuro@wszs.pomorze.pl">biuro@wszs.pomorze.pl</a>
3	<b>Marek Wołoszyk</b>	Wiceprezes WSZS w Gdańsku	605 847 714	<a href="mailto:marekwoloszyk@o2.pl">marekwoloszyk@o2.pl</a>
4	<b>Damian Barambas</b>	Członek Zarządu WSZS	785 174 722	<a href="mailto:d.barambas@gdyniasport.pl">d.barambas@gdyniasport.pl</a>
5	<b>Andrzej Byczkowski</b>	Członek Zarządu WSZS	666 014 842	<a href="mailto:dyrektor.pzpow@o2.pl">dyrektor.pzpow@o2.pl</a>
6	<b>Urszula Górską</b>	Członek Zarządu WSZS	601 348 843	<a href="mailto:ulagorska@onet.pl">ulagorska@onet.pl</a>
7	<b>Norbert Górski</b>	Członek Zarządu WSZS	694 533 389	<a href="mailto:norberto1@poczta.onet.pl">norberto1@poczta.onet.pl</a>
8	<b>Bogusława Kuchta</b>	Członek Zarządu WSZS	600 269 713	<a href="mailto:finanse@wszs.pomorze.pl">finanse@wszs.pomorze.pl</a>
9	<b>Tomasz Kraskowski</b>	Członek Zarządu WSZS	665 217 771	<a href="mailto:tomek.uks@wp.pl">tomek.uks@wp.pl</a>
10	<b>Mirosław Płotka</b>	Członek Zarządu WSZS	608 627 023	<a href="mailto:helmir13@gmail.pl">helmir13@gmail.pl</a>
11	<b>Jarosław Mamrot</b>	Członek Zarządu WSZS	509 139 587	<a href="mailto:ewajaro86@o2.pl">ewajaro86@o2.pl</a>
12	<b>Piotr Muchowski</b>	Członek Zarządu WSZS	609 938 228	<a href="mailto:piotr.przechlewo@onet.pl">piotr.przechlewo@onet.pl</a>
13	<b>Tomasz Ostrowski</b>	Członek Zarządu WSZS	601 429 790	<a href="mailto:ostrowski.tomasz9@wp.pl">ostrowski.tomasz9@wp.pl</a>
14	<b>Magdalena Sawkow</b>	Członek Zarządu WSZS	504 191 485	<a href="mailto:lekkoatletykarodfo@wp.pl">lekkoatletykarodfo@wp.pl</a>
15	<b>Bartłomiej Woźniak</b>	Członek Zarządu WSZS	501 642 855	<a href="mailto:basketbart@interia.pl">basketbart@interia.pl</a>
	<b>KOMISJA REWIZYJNA</b>			
1	Alicja Ścierżyńska	Przewodniczący Komisji Rewizyjnej WSZS	506 377 936	<a href="mailto:a.scierzynska@wp.pl">a.scierzynska@wp.pl</a>
2	Roman Lomnic	Członek Komisji Rewizyjnej WSZS	661 445 774	<a href="mailto:romanlomnic@wp.pl">romanlomnic@wp.pl</a>
3	Piotr Rembowicz	Członek Komisji Rewizyjnej WSZS	600 470 938	<a href="mailto:piotrrembowicz@wp.pl">piotrrembowicz@wp.pl</a>

**KONTAKTY**

Powiatowych Koordynatorów Sportu Szkolnego

**IGRZYSK DZIECI I IGRZYSK MŁODZIEŻY SZKOLNEJ**

POWIAT	IMIĘ I NAZWISKO	ADRES	KONTAKT
bytowski	<b>Ewelina Malek Emilia Husak Patrycja Rekowska</b>	Starostwo Powiatowe 77-100 Bytów, ul. Ks. dr. B. Domańskiego 2 Licealiada	Tel. 59/ 822-80-03 <a href="mailto:e.malek@powiatbytowski.pl">e.malek@powiatbytowski.pl</a> <a href="mailto:p.rekowska@powiatbytowski.pl">p.rekowska@powiatbytowski.pl</a>
chojnicki	<b>Joanna Jaster</b>	Zespół Szkolno-Przedszkolny Nr 3 w Chojnicach	Tel. 607 044 743 <a href="mailto:joanna.jaster@wp.pl">joanna.jaster@wp.pl</a>
człuchowski	<b>Magdalena Kowalczyk Piotr Muchowski</b>	Powiatowy Ośrodek Edukacji, Kultury, Sportu i Turystyki os. Wazów 1 83-300 Człuchów Szkoła Podstawowa w Przechlewie 77-320 Przechlewo, ul. Człuchowska 26/2	Tel. 59 834 53 66 <a href="mailto:sekretariat@poeksit.czluchow.org.pl">sekretariat@poeksit.czluchow.org.pl</a> Tel. 609-938-228 <a href="mailto:piotr.przechlewo@onet.pl">piotr.przechlewo@onet.pl</a>
Gdańsk ID	<b>Piotr Zelent</b>	Gdański Zespół Schronisk i Sportu Szkolnego, ul. Grunwaldzka 244	Tel. 502 091 861 <a href="mailto:piotrzelent@wp.pl">piotrzelent@wp.pl</a>
Gdańsk MS	<b>Krzysztof Skalski</b>	Gdański Zespół Schronisk i Sportu Szkolnego ul. Grunwaldzka 244	Tel. 723 781 247 <a href="mailto:k.skalski@wp.pl">k.skalski@wp.pl</a>
Gdańsk	<b>Sebastian Drazba</b>	Gdański Zespół Schronisk i Sportu Szkolnego ul. Grunwaldzka 244	Tel. 798 714 101 <a href="mailto:sdrazba@wp.pl">sdrazba@wp.pl</a>
gdański	<b>Alicja Ścierzyńska Zenon Kulwikowski</b>	83-000 Pruszcz Gdański Szkoła Podstawowa w Trąbkach Wielkich	506-377-936 <a href="mailto:a.scierzynska@wp.pl">a.scierzynska@wp.pl</a> 502 291 114 <a href="mailto:zenon.kulwikowski@gmail.com">zenon.kulwikowski@gmail.com</a>
Gdynia	<b>Damian Barambas</b>	Gdyńskie Centrum Sportu ul. Olimpijska 5/9	Tel. 785 174 722 <a href="mailto:d.barambas@gdyniasport.pl">d.barambas@gdyniasport.pl</a>
kartuski	<b>Mirosław Płotka</b>	SP w Miechucinie ul. Szkolna 1 83-334 Miechucino	Tel. 609 938 228 <a href="mailto:helmir13@gmail.pl">helmir13@gmail.pl</a>
kościerski	<b>Tomasz Kraskowski Tomasz Gierszewski</b>	Zespół Szkół w Lipuszu, 83-424 Lipusz ul. Derdowskiego 7a	Tel. 665 217 771 <a href="mailto:tomek.uks@wp.pl">tomek.uks@wp.pl</a> Tel. 605 839 195 <a href="mailto:tomaszgier10@wp.pl">tomaszgier10@wp.pl</a>
kwidzyński	<b>Magdalena Sawkow</b>	82-500 Kwidzyn ul. Sportowa 6 KKL „RODŁO”	Tel. 552 554 944 <a href="mailto:lekkoatletykarodlo@wp.pl">lekkoatletykarodlo@wp.pl</a>
lęborski	<b>Krzystian Kuczyński</b>	Starostwo Powiatowe, 84-300 Lębork, ul. Czołgistów 5	Tel. 59 863 28 32 <a href="mailto:kkuczynski@starostwoleborg.pl">kkuczynski@starostwoleborg.pl</a>
malborski	<b>Janusz Górski</b>	PSZS W Malborku , 82-200 Malbork ul. Aleja Wojska Polskiego 493	Tel. 602-668-512 <a href="mailto:pszsmalbork@wp.pl">pszsmalbork@wp.pl</a>
nowodworski	<b>Lubomir Głowacki</b>	82-100 Nowy Dwór Gd. Miejskie Przedszkole Nr 4	Tel. 505-339-688 <a href="mailto:lubomir-glowacki@wp.pl">lubomir-glowacki@wp.pl</a>
pucki	<b>Marek Heyducki</b>	Powiatowy Ośrodek Sportu Młodzieżowego w Pucku	Tel. 504-157-625 <a href="mailto:m.heyducki@wp.pl">m.heyducki@wp.pl</a>
Słupsk m.	<b>Andrzej Symonowicz Marek Zawadzki</b>	Słupski Szkolny Związek Sportowy 76-200 Słupsk Szkoła Podstawowa nr 4 w Słupsku	<a href="mailto:a.symonowicz@interia.pl">a.symonowicz@interia.pl</a> tel. 603 305 583 Tel. 662 148 647 <a href="mailto:zawamarek@gmail.com">zawamarek@gmail.com</a>
Słupsk z.	<b>Joanna Szaniawska</b>	Słupski Szkolny Związek Sportowy 76-200 Słupsk, ul. Grottgera 10	Tel. 502 493 766 Tel. 605 839 200 <a href="mailto:szsslupsk@op.pl">szsslupsk@op.pl</a>
Sopot	<b>Józef Kamiński</b>	Miejski Ośrodek Sportu i Rekreacji w Sopocie ul. Bitwy pod Płowcami 67 C	Tel. 609-680-804 <a href="mailto:sport.mosir@use.pl">sport.mosir@use.pl</a>
starogardzki	<b>Aleksandra Kawka</b>	Międzyszkolny Ośrodek Sportowy 83-200 Starogard Gd. ul. Hallera 36	Tel. 692-465-448 <a href="mailto:olafiborek@wp.pl">olafiborek@wp.pl</a> <a href="mailto:mosstarogard@gmail.com">mosstarogard@gmail.com</a>
sztumski	<b>Mariusz Wojtkowiak Robert Felski</b>	Powiatowy SZS w Sztumie Szkoła Podstawowa w Mikołajkach	Tel. 691 637 120 <a href="mailto:mariowoj23@interia.pl">mariowoj23@interia.pl</a> 506 853 863 <a href="mailto:felski.robert@wp.pl">felski.robert@wp.pl</a>
tczewski	<b>Przemysław Kościjańczuk</b>	83-110 Tczew PCS, ul. Marysieńki 1	Tel. 58 530-02-82, 515 275 668 <a href="mailto:organizator@pcs.tczew.pl">organizator@pcs.tczew.pl</a>
wejherowski	<b>Jarosław Mamrot</b>	SP Nr 6 w Rumi, 84-230 Rumia ul. Sienkiewicza 24	Tel. 509-139-589 <a href="mailto:ewajaro@o2.pl">ewajaro@o2.pl</a>

<b>KONTAKTY</b> <b>Powiatowych koordynatorów sportu szkolnego</b> <b>Licealiada</b>			
bytowski	<b>Patrycja Rekowa</b>	77-100 Bytów, ul. Ks. dr. B. Domańskiego 2 <b>Starostwo Powiatowe</b>	59 822-80-03 p.rekowska@powiatbytowski.pl
chojnicki	<b>Krzysztof Kosecki</b>	Zespół Szkół nr 2 w Chojnicach, Angowicka 45, 89-600 Chojnice	604-418-547 1koseckikrzysztof@wp.pl
człuchowski	<b>Władysław Stroj</b>	Powiatowy Ośrodek Edukacji, Kultury i Sportu w Człuchowie 77-300 Człuchów os. Wazów 1	510-100-108 sekretariat@poksit.człuchów.org.pl
Gdańsk	<b>Grzegorz Wróbel</b>	Gdański Zespół Schronisk i Sportu Szkolnego 80-314 Gdańsk, ul. Grunwaldzka 244	694 064 054 gedania@gmail.com
gdański	<b>Małgorzata Kaczorowska</b>	Starostwo Powiatowe w Pruszczu Gdańskim ul. Wojska Polskiego 16	58 773-12-97 m.kaczorowsks@powiat-gdanski.pl
Gdynia	<b>Damian Barambas</b>	Gdyńskie Centrum Sportu ul. Olimpijska 5/9 Gdynia	785 174 722 d.barambas@gdyniasport.pl
kartuski	<b>Mirosław Płotka</b>	Szkoła Podstawowa w Miechucinie ul. Szkolna 1, 83-334 Miechucino	608-627-023 helmir13@gmail.pl
kościerski	<b>Bartłomiej Kowalewski</b>	Liceum Ogólnokształcące w Kościerzynie ul. Ignacego Krasickiego 2	502 544 824 b.kowalewski@liceum.org.pl
kwidzyński	<b>Robert Majdziński</b>	Międzyszkolny Ośrodek Sportowy , Kwidzyn ul. Mickiewicza 56B	601 652 483, 55 279 64 41 mos@moskwidzyn.pl
łęborski	<b>Krzysztof Kuczyński</b>	Starostwo Powiatowe w Lęborku 84-300 Lębork ul. Czołgistów 5	59 863 28 32 kkuczynski@starostwoleborg.pl
malborski	<b>Janusz Górski</b>	Powiatowy SZS W Malborku , 82-200 Malbork ul. Aleja WP 493	602-668-512 pszsmalbork@wp.pl
nowodworski	<b>Lubomir Głowacki</b>	Miejskie Przedszkole nr 4 w Nowym Dworze Gd, 82-100 Nowy Dwór Gd.	505-339-688 lubomir-glowacki@wp.pl
pucki	<b>Marek Heyducki</b>	Powiatowy Ośrodek Sportu Młodzieżowego w Pucku	504-157-625 58 673 44 64 m.heyducki@wp.pl
słupski	<b>Joanna Szaniawska</b>	Słupski Szkolny Związek Sportowy, ul. Grottera 10 Słupsk 76-200	516 194 786 szsslupsk@op.pl
Sopot	<b>Józef Kamiński</b>	MOSiR w Sopocie ul. Bitwy pod Płowcami 67 C, 81-731 Sopot	609-680-804 sport1.mosir@use.pl
starogardzki	<b>Tomasz Janowicz</b> <b>Aleksandra Kawka</b>	Międzyszkolny Ośrodek Sportowy 83-200 Starogard Gd. ul. Hallera 36	604-253-989 mosstarogard@gmail.com 692-465-448
sztumski	<b>Mariusz Wojtkowiak</b> <b>Robert Felski</b>	Powiatowy SZS w Sztumie Szkoła Podstawowa w Mikołajkach	tel. 691 637 120 mariowoj23@interia.pl tel. 506 853 863 felski.robert@wp.pl
tczewski	<b>Przemysław Kościjańczuk</b>	Powiatowe Centrum Sportu w Tczewie 83-110 Tczew, ul. Marysieńki 10	Tel. 58 530-02-82, 515 275 668 organizator@pcs.tczew.pl
wejherowski	<b>Bartłomiej Woźniak</b>	Starostwo Powiatowe w Wejherowie, 84-200 Wejherowo, ul. 3 Maja 4	501-642-855 basketbart@interia.pl

Kontakty miejskich i gminnych organizatorów sportu szkolnego Wojewódzkiego Szkolnego Związku Sportowego			
Borzytuchom	<b>Jarosław Ścigała</b>	Szkoła Podstawowa w Borzytuchomie 77-141 Borzytuchom, ul. Szkolna 1	508 199 155 zborzytuchom@vp.pl
Brusy	<b>Andrzej Erdmańczyk</b>	Szkoła Podstawowa nr 1 im. Jana Pawła II w Brusach, 89-632 Brusy ul. Szkolna 1	880 588 980 andrzejerdmanczyk@wp.pl
Bytów m.	<b>Ewelina Malek</b>	Starostwo Powiatowe, 77-100 Bytów, ul. Ks. dr. B. Domańskiego 2	59 822-80-03 e.malek@powiatbytowski.pl
Bytów gmina	<b>Sebastian Brucki</b>	Gminny Szkolny Związek Sportowy w Bytowie ul. Domańskiego 13, 77-100 Bytów	604 430 990 sbrucki@poczta.onet.pl
Cewice	<b>Jarosław Pruski</b>	Zespół Szkół – Szkoła Podstawowa w Cewicach ul. Witosa 65, 84-312 Cewice	606 326 951 jaroslawpruski@wp.pl
Cedry Wielkie	<b>Joanna Trojnar</b>	Szkoła Podstawowa w Cedrach Małych, ul. Żuławska 58	601-231-855 joatroj@wp.pl
Choczewo	<b>Henryk Rynko</b>	Zespół Szkół w Choczewie	698 243 563 henrykrynko@wp.pl
Chojnice m.	<b>Joanna Jaster</b>	Zespół Szkolno-Przedszkolny nr 3 w Chojnicach	607 044 743 joanna.jaster@wp.pl
Chojnice gm.	<b>Artur Jaster</b>	Szkoła Podstawowa w Nowej Cerkwi	787 979 605 artur.jaster@wp.pl
Chmielno	<b>Mirosław Płotka</b>	Szkoła Podstawowa w Miechucinie, 83-333 Chmielno	609 938 228 helmir13@gmail.pl
Czarna Dąbrówka	<b>Zbigniew Cierzan</b>	Szkoła Podstawowa w Czarnej Dąbrówce ul. Słupska 17	606 754 769 cierzan@wp.pl
Czarna Woda	<b>Andrzej Sroka</b>	Publiczna Szkoła Podstawowa w Kaliskach 83-260 Kaliska ul. Długa 53	602-511-985 asroka174@wp.pl
Czarne	<b>Wioletta Szczepanik</b>	Szkoła Podstawowa w Czarnem, Parkowa 4, 77-330 Czarne	502 482 162 wiola467459@interia.pl
Czersk	<b>Piotr Fryca</b>	Zespół Szkół w Czersku 89-650 Czersk ul. Kościuszki 6	506 161 150 piotr.fryca64@gmail.pl
Człuchów m.	<b>SP Beata Bodziak</b>	Szkoła Podstawowa nr 1 w Człuchowie, ul. Średnia 4	602-263-679 b.bodziak@wp.pl
Człuchów gm.	<b>Jerzy Meyer</b>	Szkoła Podstawowa w Stołcznie	667 951 739
Damnica	<b>Dariusz Seweryński</b>	Zespół Szkół ul. Mari Konopnickiej 1 76-231 Damnica	697 056 099 dariusz.sewerynski@wp.pl
Dębica Kaszubska	<b>Barbara Linkiewicz</b>	Zespół Szkolno-Przedszkolny w Dębicy Kaszubskiej, ul. Sobieskiego 3	501 743 414 linkbasia@op.pl
Debrzno	<b>Andrzej Rosiński</b>	Szkoła Podstawowa w Debrznie ul. Królewska 8 77-310 Debrzno	721 024 691 rosi1@onet.pl
Dziemiany	<b>Przemysław Kozłowski</b>	Zespół Kształcenia i Wychowania w Dziemianach 83-425 Dziemiany, ul. Wyzwolenia 20	604-114-294 primk@op.pl
Dzierzgoń	<b>Ryszard Karabin</b>	Szkoła Podstawowa w Dzierzgoniu	608 652 574 rycho.karabin@wp.pl
Gardeja	<b>Dariusz Koszyński</b>	Szkoła Podstawowa w Gardei	661 234 473 koszusport@gmail.com
Główczyce	<b>Jarosław Hildebrandt</b>	Szkoła Podstawowa w Pobłociu	606 356 260 m210964@wp.pl
Gniew	<b>Tomasz Ostrowski</b>	GOSiR w Gniewie, ul. Kusocińskiego 10 83-140 Gniew	601 429 790 t.ostrowski@gosirgniew.com
Gniewino	<b>Marcin Piekut</b>	Samorządowa Szkoła Podstawowa w Kostkowie 84-252 Kostkowo, ul. Ks. Galasa 1,	608-436-248 Marcin.piekut@op.pl
Hel	<b>Norbert Górski</b>	Zespół Szkół Ogólnokształcących w Helu , 84-150 Hel ul. Szkolna 1	694 533 389 n.gorski@gohel.pl
Jastarnia	<b>Arkadiusz Dettlaff</b>	Szkoła Podstawowa w Jastarni ul. Stelmasczyka 4, 84-140 Jastarnia	602 456 327 ako3@wp.pl
Kaliska	<b>Andrzej Sroka</b>	PSP w Kaliskach 83-260 Kaliska ul. Długa 53	602-511-985 asroka174@wp.pl
Karsin	<b>Henryk Szultka</b>	Szkoła Podstawowa w Karsinie 83-440 Karsin ul. Długa 167	502-105-620 henryks10@op.pl

Kartuzy	<b>Krzysztof Król</b>	SP nr 5 w Kartuzach 83-300 Kartuzy Os. Wybickiego 33	516 839 959 krolbiegacz@o2.pl
Kępcice	<b>Tomasz Król</b>	Zespół Szkół w Kępicach Szkoła 1, 77-230 Kępcice	537 951 794 tomaszkrol29@wp.pl
Kobylnica	<b>Witold Stech</b>	Centrum Usług Wspólnych w Kobylnicy, ul. Wodna 20/2, 76-251 Kobylnica	609 082 238 w.stech@kobylnica.pl
Koczała	<b>Mariusz Patejuk</b>	Zespół Kształcenia i Wychowania w Koczale 77-220 Koczała ul. Szkolna 16	668-049-640 mariusz.patejuk22@gmail.com
Kolbudy	<b>Henryk Skwirowski</b>	Zespół Kształcenia i Wychowania w Kolbudach 83-050 Kolbudy ul. Wybickiego 33	508-071-415 skwirowskih@wp.pl
Kończygłowy	<b>Tomasz Witek</b>	Szkoła Podstawowa w Kończygłowach 77-140 Kończygłowy, ul. Szkolna 10	665 378 613 miodek30@gmail.com
Konarzyny	<b>Jarosław Jurewicz</b>	Zespół Szkół Publicznych w Konarzynach ul. Szkolna 12, 89-607 Konarzyny	608 691 402 ukskonarzyny@wp.pl
Kosakowo	<b>Wojciech Niemkiewicz</b>	Szkoła Podstawowa w Pogórze ul. Szkolna 15, 81- 198 Kosakowo	694 138 147
Kościerzyna m.	<b>Wiesław Beym</b>	Kościerski Ośrodek Sportu i Rekreacji ul. Kamienna 7, 83- 300 Kościerzyna	607-379-899 wiechu.b@o2.pl
Kościerzyna gm.	<b>Mariusz Skrzypkowski</b>	Szkoła Podstawowa w Wielkim Podlesiu, Wielki Podleś 12A, 83-423 Wielki Klincz	605 102 596 maly@gd.home.pl
Krokowa	<b>Adam Centkowski</b>	Szkoła Podstawowa w Krokowej ul. Szkolna 26, 84-110 Krokowa	693 052 464 lumpek85@interia.pl
Krynica Morska			
Kwidzyn gm.	<b>Anna Burakowska</b>	Szkoła Podstawowa w Janowie ul. Chorzelska 21, 13-113 Janowo	609-615-761 annaburakowskaa@wp.pl
Lębork	<b>Paulina Mierzwa</b>	Centrum Sportu i Rekreacji w Lęborku ul. Olimpijczyków 31, 84-300 Lębork	667 502 727, 59 862 71 77 imprezy@csir.lebork.pl
Lichnowy	<b>Marcin Czarnecki</b>	Szkoła Podstawowa w Lichnowach	604 622 794 czarnyy21@wp.pl
Linia	<b>Łukasz Łapczuk Jan Trofimowicz</b>	Szkoła Podstawowa w Linii, ul. Szkolna 1 Gminny Dom Kultury w Linii	603 673 620 <a href="mailto:lapczukn@o2.pl">lapczukn@o2.pl</a> 508 738 161 <a href="mailto:josihot@wp.pl">josihot@wp.pl</a>
Liniewo	<b>Tomasz Gierszewski</b>	Zespół Oświatowy w Liniewie 83-420 Liniewo	605-839-195 tomg91@wp.pl
Lipnica	<b>Bogdan Rymon Lipiński</b>	Zespół Szkół w Lipnicy, 77-130 Lipnica ul. Szkolna 4	698 636 659 bodzi69@wp.pl
Lipusz	<b>Tomasz Kraskowski</b>	Zespół Szkół w Lipuszu 83- 244 Lipusz ul. Derdowskiego 7a	665 217 771 tomek.uks@wp.pl
Lubichowo	<b>Michał Pielak</b>	Publiczna Szkoła Podstawowa w Zelgoszczy ul. Główna 29	512 377 745 michal-pielak@wp.pl
Luzino	<b>Adam Olejniczak</b>	GOSRiT w Luzinie ul. Mickiewicza 22, 84-242 Luzino	508 906 162 a.olejniczak@gosrit.luzino.pl
Łeba	<b>Joanna Bieniek</b>	Szkoła Podstawowa w Łebie ul. Tysiąclecia 11, 84-360 Łeba	691 716 021 vbieniek@poczta.onet.pl
Łęczycze	<b>Krzysztof Mudlaf,</b>	Zespół Szkół w Łęczycach 84-218 Łęczycze, ul. Topolowa 1	606 756 189 mach1510@wp.pl
Malbork m.	<b>Paweł Rybarczyk</b>	Ośrodek Sportu i Rekreacji w Malborku ul. Toruńska 60, 82-200 Malbork	605 533 093 pawel.rybarczyk81@wp.pl
Miastko	<b>Piotr Szałpiński</b>	Ośrodek Sportu i Rekreacji w Miastku ul. A. Mickiewicza 3a, 77-200 Miastko	668 443 536 dyrektor@osir-miastko.pl
	<b>Waldemar Żurawik</b>	Szkoła Podstawowa nr 3 w Miastku 77- 200 Miastku ul. Wrzosowa 1	724 518 233 w.zurawik@vp.pl
	<b>Marek Zaborowski</b>	Zespół Szkół Ogólnokształcących i Technicznych w Miastku ul. Młodzieżowa 3	59 857 26 49 marek220369@wp.pl
Mikołajki Pomorskie	<b>Mariusz Wojtkowiak</b>	Szkoła Podstawowa w Mikołajkach Pomorskich ul. Szrajbera 4	691 637 120 mariowoj23@interia.pl
Miłoradz	<b>Jarosław Marks</b>	Szkoła Podstawowa w Miłoradzu ul. Szkolna 1, 82-213 Miłoradz	507 817 554 jarekm1979@onet.eu
Morzeszczyn	<b>Marzena Roik</b>	Szkoła Podstawowa w Morzeszczynie ul. Kociewska 3	505-008-670 testut@wp.pl



Nowa Karczma	<b>Grzegorz Kuchlin</b>	Szkoła Podstawowa w Nowej Karczmie 83-404 Nowa Karczma ul. Szkolna 4	508 342 695 grzegorz.kuchlin@onet.eu
Nowa Wieś Lęborska	<b>Andrzej Czuby</b>	Szkoła Podstawowa, ul. Polna 9a 84 - 351 Nowa Wieś Lęborska	609 878 781 andrzej.czuby@op.pl
Nowy Staw	<b>Marek Szczeciński</b>	Szkoła Podstawowa w Nowym Stawie, ul. Bankowa 2, 82-230 Nowy Staw	668 414 017 marek.szczecinski@zspnowystaw.pl
Osieczna	<b>Bogdan Czaja</b>	Zespół Szkół Publicznych w Osiecznej ul. Mikołaja Kopernika 1, 64-113 Osieczna	509 758 682 b.czaja@wp.pl
Osiek	<b>Artur Fankidejski</b>	PSP w Osieku 83-221 Osiek, ul. Partyzantów Kociewskich	502 664 328 ukswloczykij@wp.pl
Parchowo	<b>Łukasz Mudyn</b>	Zespół Szkół w Parchowie, 77-124 Parchowo ul. Kartuska 19a	662 225 852 budylo1@wp.pl
Pelplin	<b>Oskar Krajnik</b>	Pelplińskie Centrum Sportu ul. Czarnieckiego 8, 83-130 Pelplin	504 952 095 pcs@pelplin.pl
Potęgowo	<b>Roman Siłka</b>	Szkoła Podstawowa w Łupawie. 76-242 Łupawa 22	691 720 254 roman.silka@wp.pl
Prabuty	<b>Izabela Budka</b>	Szkoła Podstawowa w Prabutach ul. Obrońców Westerplatte 11, 82-550 Prabuty	695 383 274 izabelabudka81@wp.pl
Pruszcz Gd. miasto	<b>Alicja Ścierzyńska</b>	Pruszcz Gdański	506 377 936 a.scierzynska@wp.pl
Pruszcz Gd. gmina	<b>Mariola Tomczyk</b>	Szkoła Podstawowa w Rotmance ul. Piłsudskiego 37	605 072 736 mariolcias12@wp.pl
Przywidz	<b>Joanna Żabińska</b>	Szkoła Podstawowa w Przywidzu	501296446
Przechlewo	<b>Piotr Muchowski</b>	Szkoła Podstawowa w Przechlewie 77-320 Przechlewo ul. Szkolna 4e	609 938 228 piotr.przechlewo@onet.pl
Przodkowo	<b>Stanisław Kus</b>	Szkoła Podstawowa w Pomieczynie, 83-305 Pomieczyno, ul. Kartuska 14	606 879 524 zspomieczyno@wp.pl
Pszczółki	<b>Ryszard Mechlik</b>	Szkoła Podstawowa w Pszczółkach ul. Pomorska 25	663 494 459
Puck m.	<b>Mirosław Blaszkę</b>	Szkoła Podstawowa w Pucku 84-100 Puck ul. Przebendowskiego 27	607-373-901 mirekblaszke@wp.pl
Ryjewo	<b>Andrzej Zwolak</b>	Szkoła Podstawowa w Ryjewie 82-420 Ryjewo ul. Grunwaldzka 63	55 277-42-63 andrzejzwolak@poczta.fm
Rzecenica	<b>Alicja Kruth</b>	Szkoła Podstawowa w Rzeczenicy ul. Przechlewska, 77-304 Rzeczenica	504 199 737 alicja.kruth@op.pl
Reda	<b>Zbigniew Elwart</b>	Miejski Ośrodek Sportu i Rekreacji w Redzie Łąkowa 59, 84-240 Reda	662 089 911 zbysek-elwart@wp.pl
Rumia	<b>Jarosław Mamrot</b>	Szkoła Podstawowa nr 6 w Rumi 84-230 Rumia, ul. Sienkiewicza 24	509-139-589 ewajaro86@o2.pl
Sadlinki	<b>Dariusz Świder</b>	Szkoła Podstawowa w Nebrowie Wielkim 82-522 Sadlinki ul Szkolna 6	508 362 580 puma318@wp.pl
Sierakowice	<b>Maciej Lewandowski</b>	Szkoła Podstawowa nr 2 w Sierakowicach 83-340 Sierakowice, Spacerowa 14	692 368 774 madoch@wp.pl
Skarszewy	<b>Anna Świeczkowska</b>	Szkoła Podstawowa nr 1 w Skarszewach, 83-250 Skarszewy ul. Dworcowa 27	608-499-643 swieca80@wp.pl
Skórcz m.	<b>Arkadiusz Zajac</b>	Publiczna Szkoła Podstawowa w Skórczu 83-220 Skórcz ul. Hallera 7a	608-786-568 arek74zajac@wp.pl
Słupsk gm.	<b>Dariusz Miecznikowski</b>	Szkoła Podstawowa w Jezierzycach ul. Szkolna 3. 76-200 Słupsk	508 801 088 dmiecznik@interia.pl
Smętowo Granicz			
Smółdzino			
Somonino	<b>Beata Chyła - Kobus</b>	Szkoła Podstawowa w Somoninie 83-314 Somonino ul. Osiedlowa 17	604 550 323 drewniak83@wp.pl
Sopot m.	<b>Józef Kamiński</b>	MOSiR w Sopocie ul. Bitwy pod Płowcami 67 C, 81-731 Sopot	609-680-804 sport1.mosir@use.pl
Stara Kiszewa	<b>Michał Bieliński</b>	Zespół Kształcenia i Wychowania w Starej Kiszewie, 83-430 Stara Kiszewa Tysiąclecia 25	668 824 121 bielik1@onet.eu
Stare Pole			
Starogard Gd.	<b>Paulina Burczyk</b>	Ośrodek Sportu i Rekreacji w Starogardzie Gdańskim ul. Olimpijczyków Starogardzkich 1	505 266 168 dui@osir.com.pl
Stary Dzierżoń			

Stary Targ	<b>Grażyna Krupa</b>	Zespół Szkolno-Przedszkolny w Starym Targu 82-410 Stary Targ ul. Główna 37A	535 989 676 grazakonef@wp.pl
Stegna	<b>Halina Grudka Zbigniew Grudka</b>	Zespół Szkolno-Przedszkolny w Drewnicy ul. Wierzbowa 7	501 567 283 hz.grudka@wp.pl 500 213 057 hz.grudka@wp.pl
Stężyca	<b>Janusz Zarach</b>	Zespół Kształcenia i Wychowania w Kamienicy Szlacheckiej 83-322 Kam. Szlachecka ul. Długa 13	504 841 319 janzar1@op.pl
Studzienice	<b>Artur Kobiella</b>	Szkoła Podstawowa w Studzienicach 77-143 Studzienice, ul. Brzozowa 7	604 561 996 artur.kobiella@gmail.com
Subkowy	<b>Anetta Mizura-Stencel</b>	Zespół Szkół w Subkowach 83-120 Subkowy ul. Zamkowa 2	660-695-562 anetta.ms@o2.pl
Suchy Dąb	<b>Sebastian Ptach</b>	Szkoła Podstawowa w Suchym Dębnie 83-022 Suchy Dąb ul. Sportowa 11	502-174-357 sebastian.ptach@suchy-dab.edu.pl
Sulęcyno	<b>Grzegorz Stefański</b>	Szkoła Podstawowa w Sulęcynie 83-320 Sulęcyno	605 697 137 zs.sulecyno@wp.pl
Szemud	<b>Tomasz Stein</b>	Gminne Centrum Kultury, Sportu i Rekreacji Szemudzie, ul Szkolna 4a, 84-217 Szemud	601 733 259 tstein@onet.pl
Sztum	<b>Piotr Ciesielski</b>	Powiatowy SZS w Sztumie 82-400 Sztum ul. Mickiewicza 31	663 556 398 pkajciesielski@wp.pl
Sztutowo	<b>Magdalena Wikanowska</b>	Szkoła Podstawowa w Sztutowie ul. Szkolna 13, 82-110 Sztutowo	695 568 355 magda.wikanowska@wp.pl
Tczew gm. wiej	<b>Jędrzej Chyła</b>	Szkoła Podstawowa w Miłobądzu ul. Szkolna 6 83-111 Miłobądz	730 353 525 jedrzej.chyla@op.pl
Tczew m.	<b>Andrzej Gołembiewski</b>	Tczewskie Centrum Sportu i Rekreacji ul. Wojska Polskiego 28a	501 730 577 a.golembiewski@tcsir.pl
Trąbki Wielkie	<b>Ewa Buga</b>	Szkoła Podstawowa w Sobowidzu ul. Kościuszki 18, 83-033 Sobowidz	723-639-635 ewa_7691@wp.pl
Trzebielino	<b>Andrzej Labuda</b>	Szkoła Podstawowa w Trzebielinie 77-235 Trzebielino ul. Młodzieżowa 1	502 662 021 andrzejLabuda11@wp.pl
Tuchomie	<b>Rafał Wróblewski</b>	Zespół Szkół w Tuchomiu ul. Ks. Jana Hinza 1	600 471 153 Rafi77@o2.pl
Ustka m	<b>Lucyna Kuklińska Nurkowska</b>	Szkoła Podstawowa nr 1 w Ustce. 76-270 Ustka, ul. Darłowska 18	695 736 880 lusipat@wp.pl
Ustka gm.	<b>Andrzej Zawada</b>	Szkoła Podstawowa w Objeździe 76-211 Objazda 95	662 248 872 andrzejzawada1@wp.pl
Wejherowo gm.	<b>Artur Kankowski Celina Czarnecka</b>	Urząd Gminy w Wejherowie 84-239 Bolszewo ul. Leśna 35 SP w Bolszewie ul. Leśna 35	662 030 977 a.kankowski@interia.pl 693 927 507 celcza@wp.pl
Wejherowo m.	<b>Arkadiusz Szlas</b>	Szkoła Podstawowa nr 6 w Wejherowie 84-200 Wejherowo ul. Śmiechowska 35	500 223 845 magdaszlas@gmail.com
Wicko	<b>Waldemar Juszcak</b>	Szkoła Podstawowa w Wicku ul. Parkowa 4, 84-352 Wicko,	500 205 591 tata65@wp.pl
Władysławowo	<b>Dariusz Marzejon</b>	Szkoła Podstawowa w Chłapowie ul. Władysławowska 87	501 536 785 darekmarzejon@mail.com
Zblewo			
Żukowo	<b>Marek Marchewicz</b>	Szkoła Podstawowa w Borkowie im. Jana Pawła II ul. Szkolna 2	512-206-149 gszszukowo@gmail.com

**WOJEWÓDZKI SZKOLNY ZWIĄZEK SPORTOWY W GDAŃSKU**

80-866 GDAŃSK, UL. GDYŃSKICH KOSYNIEROW 11

NIP 583-20-81-980

e-mail: [biuro@wszs.pomorze.pl](mailto:biuro@wszs.pomorze.pl)

**DELEGACJA SĘDZIOWSKA NR .....**

PROSIMY O WYPEŁNIENIE DOKUMENTU DRUKOWANYMI LITERAMI

DLA PANA/PANI .....

(imię i nazwisko sędziego)

Zamieszkała/y .....

Pesel ..... Urząd Skarbowy .....

Numer konta bankowego .....

DYSCYPLINA : ..... dziewcząt / chłopców

MIEJSCE : .....

DATA ZAWODÓW: .....

TELEFON KONTAKTOWY: .....

Rodzaj zawodów: ..... półfinał wojewódzki / finał wojewódzki

(niewłaściwe skreślić)

**IGRZYSKA DZIECI / IGRZYSKA MŁODZIEŻY SZKOLNEJ / LICEALIADA**

Ilość meczy .....

**RACHUNEK**

1. EKWIWALENT BRUTTO: .....

2. KOSZTY UZYSKANIA PRZYCHODU (20% poz.1): ..... **UZUPEŁNIA WSZS w Gdańsku**

3. PODSTAWA OPODATKOWANIA ( poz.1 – poz.2): .....

4. PODATEK (12% z poz.3 zaokrąglone do pełnych złotych): .....

5. DO WYPŁATY : EKWIWALENT NETTO (poz.1-poz.4): .....

miejscowość, dnia

.....

Potwierdzenie prowadzenia zawodów

.....

(pieczętka i czytelny podpis delegującego, WSZS Gdańsk)

 Płatne przelewem Potwierdzam odbiór kwoty: \_\_\_\_\_ zł

Podpis i data : .....

( podpis sędziego)



# ZGŁOSZENIE



## DO POWIATU\* / FINAŁU WOJEWÓDZKIEGO IGRZYSK DZIECI\* W 4-BOJU LA

DZIEWCZĄT\* / CHŁOPCÓW\*

Szkoła:.....

/NAZWA /

.....

/miejsowość/

SZKOŁA ZAREJESTROWAŁA SIĘ W SYSTEMIE REJESTRACJI SZKÓŁ NA STRONIE [www.srs.szs.pl](http://www.srs.szs.pl)

TAK / NIE

Do tego zgłoszenia należy dołączyć do weryfikacji wydruk zgłoszenia do zawodów z SRS-u oraz legitymacje szkolne.

Powiat:.....

Wynik zespołu:.....

Lp	Nazwisko i imię ucznia	Rok urodzenia	60m	Skok wzwyż* w dal*	Piteczka palantowa	600m* 1000m*	Licencja
1							
2							
3							
4							
5							
6							
7							
8							

Startujący zawodnicy posiadają zgodę rodziców lub opiekunów prawnych, są przebadane i zdolne do udziału w zawodach.

Nazwisko opiekuna, tel.: .....

.....

( podpis opiekuna)

.....

( podpis dyrektora szkoły)

PIECZĘĆ SZKOŁY

## IMS / LICEALIADA\* MŁODZIEŻY w LA



.....  
Miejsce i Data

## ZGŁOSZENIE REPREZENTACJI POWIATU .....

LP	NUMER	IMIĘ I NAZWISKO	ROK UR.	SZKOŁA	KONKURENCJA	wynik elim. rejon./ rek. ż
1						
2						
3						
4						
5						
6						
7						
8						
9						
10						
11						
12						
13						
14						
15						
16						
17						
18						
19						
20						
21						
22						
23						
24						
25						
26						
27						
28						
29						
30						
31						
32						
33						
34						
35						

\*niepotrzebne skreślić

Podpis powiatowego koordynatora sportu

.....



**KOMUNIKAT KOŃCOWY  
Z FINAŁU POWIATU  
IGRZYSKA DZIECI / IGRZYSKA MŁODZIEŻY SZKOLNEJ/ LICEALIADA\***

Powiat .....

DYSCIPLINA ..... dziewcząt/ chłopców\*  
 MIEJSCE .....  
 NA OBIĘKCE .....  
 TERMIN .....

**UCZESTNICY TURNIEJU**

LP	Szkoła
1	
2	
3	
4	
5	
6	
7	
8	

**WYNIKI**

Grupa A – eliminacje

LP	Szkoła	1	2	3	4	PKT	Miejsce
1.							
2.							
3.							
4.							

Grupa B – eliminacje

LP	Szkoła	1	2	3	4	PKT	Miejsce
1.							
2.							
3.							
4.							

**FAZA FINAŁOWA**

o 7 miejsce - ..... : .....  
 o 5 miejsce - ..... : .....  
 o 3 miejsce - ..... : .....  
 o 1 miejsce - ..... : .....

Kolejność Końcowa:

- 1. miejsce .....
- 2. miejsce .....
- 3. miejsce .....
- 4. miejsce .....
- 5. miejsce .....
- 6. miejsce .....
- 7. miejsce .....
- 8. miejsce .....

Ilość zawodników biorących udział w zawodach .....: dz..... chł.....

Opracował /a

.....  
(Imię i nazwisko, tel. kont.



**KOMUNIKAT KOŃCOWY**  
**Z PÓŁFINAŁU WOJEWÓDZKIEGO**  
**Strefa .....**

DOTYCZY: 52. Wojewódzkich Igrzysk Dzieci\*  
 25. Wojewódzkich Igrzysk Młodzieży Szkolnej\*  
 24. Wojewódzkiej Licealiady\*

DYSCYPLINA: ..... dziewcząt/chłopców\*

MIEJSCE: .....

TERMIN: .....

**UCZESTNICZY TURNIEJU**

LP	Szkoła
1	
2	
3	
4	

**WYNIKI**

LP	Szkoła	1	2	3	4	PKT	Miejsce
1							
2							
3							
4							

Ilość rozegranych meczy - .....

**Kolejność Końcowa:**

1. miejsce .....  
 2. miejsce .....  
 3. miejsce .....  
 4. miejsce .....

Trener/nauczyciel w-f I zespołu, telefon kontaktowy .....

Ilość zawodników biorących udział w zawodach .....: dz.....chł.....

Ilość zawodników posiadających licencję w danej dyscyplinie .....

inne dyscypliny .....

Opracował/a

.....  
 (Imię i nazwisko, tel. kont.)

**Wypełnić elektronicznie !!!**

**Sprawozdanie należy** przestać do Biura WSZS w Gdańsku **niezwłocznie po odbyciu zawodów** na adres mailowy [biuro@wszs.pomorze.pl](mailto:biuro@wszs.pomorze.pl) !!! **Klasyfikację szkół z zawodów należy również wpisać do SRS.**

Szkoła, która uzyskała awans zobowiązana jest do pobrania komunikatu organizacyjnego finału wojewódzkiego ze strony [www.wszs.pomorze.pl](http://www.wszs.pomorze.pl) lub z SRS.



## KOMUNIKAT KOŃCOWY Z FINAŁU WOJEWÓDZKIEGO



DOTYCZY: 52. Wojewódzkich Igrzysk Dzieci\*  
25. Wojewódzkich Igrzysk Młodzieży Szkolnej\*  
24. Wojewódzkiej Licealiady\*

DYSCYPLINA: ..... dziewcząt/chłopców\*

MIEJSCE: .....

TERMIN: .....

### UCZESTNICZY TURNIEJU

LP	Szkoła
1	
2	
3	
4	
5	
6	

### WYNIKI

#### Grupa A – eliminacje

LP	Szkoła	1	2	3	PKT	Miejsce
1						
2						
3						

#### Grupa B – eliminacje

LP	Szkoła	1	2	3	PKT	Miejsce
1						
2						
3						

### FAZA FINAŁOWA

o 5 miejsce - ..... : .....  
o 3 miejsce- ..... : .....  
o 1 miejsce- ..... : .....

#### Kolejność Końcowa:

- 1. miejsce .....
- 2. miejsce .....
- 3. miejsce .....
- 4. miejsce .....
- 5. miejsce .....
- 6. miejsce .....



Nazwiska i imiona zawodników, trenera/ nauczyciela wychowania fizycznego

**I zespół** .....

(szkoła)

.....  
.....  
.....

Trener .....

**II zespół** .....

(szkoła)

.....  
.....  
.....

Trener .....

**III zespół** .....

(szkoła)

.....  
.....  
.....

Trener .....

**Ilość zawodników finału** .....: w tym: dziewczęta ....., chłopcy .....

**Ilość zawodników posiadających licencję w danej dyscyplinie** .....

**Ilość zawodników posiadających licencję w innych dyscyplinach** .....

Zgłoszenia do zawodów tylko na wygenerowanych drukach z SRS –u.

Bez wypełnionych prawidłowych zgłoszeń na zawody /rejestracja i wydruk SRS /zespoły nie mogą być dopuszczone do rozgrywek.

**Wypełnić elektronicznie.**

Sprawozdanie należy wypełnić niezwłocznie po odbyciu zawodów i przesłać do Biura WSZS w Gdańsku na adres mailowy [biuro@wszs.pomorze.pl](mailto:biuro@wszs.pomorze.pl)

Opracował /a

.....  
(Imię i nazwisko, tel. kont.)

\*niepotrzebne skreślić

# Klasyfikacja końcowa Finałów Województwa Pomorskiego

## w roku szkolnym 2022/2023

### Igrzyska Dzieci

**Badminton**

Władysławowo 27.10.2022

miejsce	Dziewczęta
1.	<b>Szkoła Podstawowa nr 2 w Bytowie</b>
2.	Szkoła Podstawowa nr 85 w Gdańsku
3.	Szkoła Podstawowa w Małych Walichnowach
4.	Szkoła Podstawowa nr 2 we Władysławowie
5.	Szkoła Podstawowa w Nowym Klinczu
6.	Szkoła Podstawowa w Nebrowie Wielkim

miejsce	Chłopcy
1.	<b>Szkoła Podstawowa nr 11 w Tczewie</b>
2.	Szkoła Podstawowa nr 3 we Władysławowie
3.	Szkoła Podstawowa nr 3 w Miastku
4.	Szkoła Podstawowa w Nebrowie Wielkim
5.	Szkoła Podstawowa w Nowym Klinczu
6.	Szkoła Podstawowa nr 85 w Gdańsku

Kartuzy 12.04.2023

**Koszykówka**

Wejherowo 18.04.2023

miejsce	Dziewczęta
1.	<b>Szkoła Podstawowa nr 5 w Kartuzach</b>
2.	Szkoła Podstawowa nr 6 w Gdyni
3.	Szkoła Podstawowa w Rotmance
4.	Szkoła Podstawowa nr 81 w Gdańsku
5.	Szkoła Podstawowa z Oddziałami Mistrzostwa Sportowego w Kwidzynie
6.	Szkoła Podstawowa w Studzienicach

miejsce	Chłopcy
1.	<b>Szkoła Podstawowa nr 8 w Wejherowie</b>
2.	PSP nr 1 w Starogardzie Gdańskim
3.	Szkoła Podstawowa nr 1 w Pelplinie
4.	Szkoła Podstawowa nr 27 w Gdańsku
5.	Szkoła Podstawowa z Oddziałami Mistrzostwa Sportowego w Kwidzynie
6.	Szkoła Podstawowa w Kobylnicy

Lębork 15.05.2023

**Piłka nożna**

Gniewino 16.05.2023

miejsce	Dziewczęta
1.	<b>Szkoła Podstawowa w Łubianie</b>
2.	Szkoła Podstawowa w Nowym Dworze Wejher
3.	Gdańska Autonomiczna Szkoła Podstawowa
4.	Szkoła Podstawowa nr 7 w Tczewie
5.	Szkoła Podstawowa w Tuchomiu
6.	Szkoła Podstawowa w Sadlinkach

miejsce	Chłopcy
1.	<b>Szkoła Podstawowa w Gniewinie</b>
2.	Szkoła Podstawowa nr 6 w Kwidzynie
3.	Szkoła Podstawowa w Starej Kiszewie
4.	Szkoła Podstawowa Sportowa w Człuchowie
5.	Szkoła Podstawowa nr 16 w Gdyni
6.	Szkoła Podstawowa nr 79 w Gdańsku

14.03.2023 Czersk

**Piłka ręczna**

22.03.2023 Banino

miejsce	Dziewczęta
1.	<b>Szkoła Podstawowa w Baninie</b>
2.	Szkoła Podstawowa z OMS w Kwidzynie
3.	Szkoła Podstawowa nr 12 w Tczewie
4.	Szkoła Podstawowa nr 92 w Gdańsku
5.	Szkoła Podstawowa nr 2 w Czersku
6.	Szkoła Podstawowa nr 2 w Ustce

miejsce	Chłopcy
1.	<b>Szkoła Podstawowa z OMS w Kwidzynie</b>
2.	Szkoła Podstawowa nr 33 w Gdańsku
3.	Szkoła Podstawowa w Baninie
4.	Szkoła Podstawowa nr 4 w Tczewie
5.	Szkoła Podstawowa nr 2 w Czersku
6.	Szkoła Podstawowa Sportowa w Człuchowie

07.03.2023 Kwidzyn

**Piłka siatkowa 4-ki**

09.03.2023 Sadlinki

miejsce	Dziewczęta
1.	<b>PSP nr 3 w Starogardzie Gd.</b>
2.	Szkoła Podstawowa nr 6 w Kwidzynie
3.	Szkoła Podstawowa nr 85 w Gdańsku
4.	Szkoła Podstawowa w Pucku
5.	Szkoła Podstawowa nr 8 w Słupsku
6.	Szkoła Podstawowa nr 12 w Tczewie

miejsce	Chłopcy
1.	<b>Szkoła Podstawowa nr 6 w Gdańsku</b>
2.	Szkoła Podstawowa nr 1 w Gniewie
3.	Szkoła Podstawowa w Cewicach
4.	Szkoła Podstawowa w Sadlinkach
5.	PSP nr 6 w Starogardzie Gdańskim
6.	Szkoła Podstawowa w Łubnie

## Tenis stołowy

22.11.2022 Miechucino

miejsce	Dziewczęta	miejsce	Chłopcy
1.	<b>Szkoła Podstawowa w Borkowie</b>	1.	<b>Szkoła Podstawowa nr 28 w Gdyni</b>
2.	Szkoła Podstawowa w Sobowidzu	2.	Szkoła Podstawowa nr 6 w Kwidzynie
3.	Szkoła Podstawowa w Zagórzycy	3.	Szkoła Podstawowa w Miechucinie
4.	Szkoła Podstawowa nr 39 w Gdańsku	4.	Szkoła Podstawowa nr 79 w Gdańsku
5.	Szkoła Podstawowa nr 28 w Gdyni	5.	Szkoła Podstawowa w Straszynie
6.	Szkoła Podstawowa w Gościszewie	6.	Szkoła Podstawowa w Kamnicy

28.11.2022 Gdynia

## Unihokej

30.11.2022 Prabuty

miejsce	Dziewczęta	miejsce	Chłopcy
1.	<b>Szkoła Podstawowa nr 48 w Gdyni</b>	1.	<b>Szkoła Podstawowa nr 48 w Gdyni</b>
2.	Szkoła Podstawowa nr 81 w Gdańsku	2.	Szkoła Podstawowa w Kończewicach
3.	Szkoła Podstawowa w Suchym Dębnie	3.	Zespół Szkół w Tuchomiu
4.	Szkoła Podstawowa nr 2 w Bolszewie	4.	Szkoła Podstawowa nr 27 w Gdańsku
5.	Szkoła Podstawowa w Nowym Dworze	5.	Szkoła Podstawowa nr 5 w Lęborku
6.	Szkoła Podstawowa w Kramarzynach	6.	Szkoła Podstawowa w Starej Kiszewie

## Sztafetowe biegi przełajowe

12.10.2022 Gdynia

miejsce	Dziewczęta	miejsce	Chłopcy
1.	<b>Szkoła Podstawowa z OMS w Kwidzynie</b>	1.	Szkoła Podstawowa nr 2 w Bolszewie
2.	Szkoła Podstawowa w Pogórze	2.	Szkoła Podstawowa nr 1 w Kartuzach
3.	Szkoła Podstawowa w Lubaniu	3.	Szkoła Podstawowa nr 6 w Kwidzynie
4.	Szkoła Podstawowa nr 1 w Kartuzach	4.	Szkoła Podstawowa Sportowa w Człuchowie
5.	Szkoła Podstawowa Nr 12 Tczew	5.	Szkoła Podstawowa nr 1 w Skarszewach
6.	Szkoła Podstawowa w Gostkowie	6.	Szkoła Podstawowa nr 6 w Gdyni
7.	Szkoła Podstawowa w Pogódkach	7.	Szkoła Podstawowa w Starej Kiszewie
8.	Szkoła Podstawowa nr 2 w Bolszewie	8.	Szkoła Podstawowa nr 2 w Pelplinie
9.	Szkoła Podstawowa nr 27 w Gdańsku	9.	Szkoła Podstawowa w Nowej Wsi Lęborskiej
10.	Szkoła Podstawowa w Rotmance	10.	Szkoła Podstawowa nr 48 w Gdańsku
11.	Szkoła Podstawowa Sportowa w Człuchowie	11.	Szkoła Podstawowa nr 5 w Chojnicach
12.	Szkoła Podstawowa nr 16 w Gdyni	12.	Szkoła Podstawowa nr 48 w Gdyni
13.	Szkoła Podstawowa w Szczurzy	13.	Szkoła Podstawowa w Tuchomiu
14.	Szkoła Podstawowa nr 1 w Brusach	14.	Zespół Szkół w Stegnie
15.	Szkoła Podstawowa nr 20 w Gdyni		
16.	Szkoła Podstawowa nr 81 w Gdańsku		
17.	Szkoła Podstawowa w Kobylnicy		
18.	Zespół Szkolno-Przedszkolny w Drewnicy		

## Szachy

Prabuty 20.10.2022

miejsce	Dziewczęta + chłopcy
1.	Szkoła Podstawowa nr 79 w Gdańsku
2.	Szkoła Podstawowa nr 11 w Tczewie
3.	Zespół Szkolno-Przedszkolny w Szemudzie
4.	Szkoła Podstawowa w Kwakowie
5.	Szkoła Podstawowa z OMS w Kwidzynie
6.	Katolickie Szkoły Niepubliczne w Pruszczu Gdańskim

## Drużynowe biegi przełajowe

Gdynia 20.04.2023

miejsce	Dziewczęta	miejsce	Chłopcy
1.	<b>Szkoła Podstawowa w Pogórze</b>	1.	Szkoła Podstawowa Sportowa w Człuchowie
2.	Szkoła Podstawowa nr 27 w Gdańsku	2.	Szkoła Podstawowa nr 6 w Gdyni
3.	Szkoła Podstawowa w Lubaniu	3.	Szkoła Podstawowa nr 1 w Kartuzach
4.	Szkoła Podstawowa Mała Szkoła w Szopie	4.	Szkoła Podstawowa nr 2 w Bolszewie

**Wojewódzki Szkolny Związek Sportowy w Gdańsku**

5.	Szkoła Podstawowa w Pogódkach
6.	Szkoła Podstawowa nr 17 w Gdyni
7.	Szkoła Podstawowa nr 3 w Redzie
8.	Szkoła Podstawowa w Kobylnicy
9.	Szkoła Podstawowa nr 2 w Prabutach
10.	Szkoła Podstawowa nr 2 w Bytowie
11.	Szkoła Podstawowa nr 1 w Brusach
12.	Szkoła Podstawowa Sportowa w Człuchowie
13.	Szkoła Podstawowa nr 75 w Gdańsku
14.	Szkoła Podstawowa nr 7 w Lęborku
15.	Szkoła Podstawowa w Kulicach
16.	Szkoła Podstawowa nr 20 w Gdyni
17.	Szkoła Podstawowa w Przywidzu

**Kalendarz Imprez 2023/2024**

5.	Szkoła Podstawowa nr 11 w Tczewie
6.	Szkoła Podstawowa nr 81 w Gdańsku
7.	Szkoła Podstawowa nr 27 w Gdańsku
8.	Szkoła Podstawowa w Gostkowie
9.	Sopocka Autonomiczna Szkoła Podstawowa
10.	Szkoła Podstawowa w Nowej Wsi Lęborskiej
11.	Szkoła Podstawowa nr 4 w Kwidzynie
12.	Szkoła Podstawowa nr 5 w Chojnicach
13.	Publiczna Szkoła Podstawowa w Skórczu
14.	Szkoła Podstawowa w Starej Kiszewie
15.	Szkoła Podstawowa w Kobylnicy
16.	
17.	

Gdańsk 27.02.2023

**Dwa ognie usportowione**

Tczew 28.02.2023

miejsce	Dziewczęta
1.	<b>Szkoła Podstawowa nr 6 w Kwidzynie</b>
2.	Szkoła Podstawowa w Małych Walichnowach
3.	Szkoła Podstawowa nr 33 w Gdańsku
4.	Szkoła Podstawowa w Baninie
5.	Szkoła Podstawowa w Koczale
6.	Szkoła Podstawowa w Trąbkach Wielkich

miejsce	Chłopcy
1.	<b>Szkoła Podstawowa nr 12 w Tczewie</b>
2.	Szkoła Podstawowa w Koczale
3.	Szkoła Podstawowa nr 1 w Bolszewie
4.	Szkoła Podstawowa w Liniewie
5.	Pozytywna Szkoła Podstawowa w Gdańsku
6.	Szkoła Podstawowa z OMS w Kwidzynie

**Rugby TAG**

Gdynia 29.05.2023

miejsce	Dziewczęta + chłopcy
1.	<b>Szkoła Podstawowa nr 8 w Sopocie</b>
2.	Szkoła Podstawowa nr 51 w Gdyni
3.	Szkoła Podstawowa nr 48 w Gdyni
4.	Szkoła Podstawowa nr 4 w Rumi
5.	Szkoła Podstawowa nr 44 w Gdyni
6.	Szkoła Podstawowa nr 18 w Gdyni
7.	Szkoła Podstawowa w Ostrowitem
8.	Szkoła Podstawowa nr 21 w Gdyni

**Koszykówka 3x3**

Wejherowo 12.12.2022

miejsce	Dziewczęta
1.	<b>Szkoła Podstawowa nr 6 w Gdyni</b>
2.	Szkoła Podstawowa nr 5 w Kartuzach
3.	Szkoła Podstawowa nr 81 w Gdańsku
4.	Szkoła Podstawowa w Straszynie
5.	Szkoła Podstawowa z OMS w Kwidzynie
6.	Szkoła Podstawowa w Studzienicach

miejsce	Chłopcy
1.	<b>Szkoła Podstawowa nr 8 w Wejherowie</b>
2.	PSP nr 1 w Starogardzie Gdańskim
3.	SP im. św. Jana de La Salle w Gdańsku
4.	Szkoła Podstawowa nr 5 w Słupsku
5.	Szkoła Podstawowa z OMS w Kwidzynie
6.	Szkoła Podstawowa nr 7 w Sopocie

**Igrzyska Młodzieży Szkolnej**

**Badminton drużynowy**

Gniew 26.10.2022

miejsce	Dziewczęta
1.	<b>Szkoła Podstawowa nr 1 w Bytowie</b>
2.	Szkoła Podstawowa nr 10 w Rumi
3.	Szkoła Podstawowa w Małych Walichnowach
4.	Szkoła Podstawowa w Nebrowie Wielkim
5.	Szkoła Podstawowa w Nowym Klinczu
6.	III Społeczna Szkoła Podstawowa STO w Gdańsku

miejsce	Chłopcy
1.	<b>Szkoła Podstawowa nr 3 we Władysławowie</b>
2.	Szkoła Podstawowa w Małych Walichnowach
3.	Szkoła Podstawowa w Nowym Klinczu
4.	III Społeczna Szkoła Podstawowa STO w Gdańsku
5.	Szkoła Podstawowa w Nebrowie Wielkim
6.	Szkoła Podstawowa Sportowa w Człuchowie

Pruszcz Gdański 05.04.2023

miejsce	Dziewczęta
1.	<b>Szkoła Podstawowa nr 5 w Kartuzach</b>
2.	Szkoła Podstawowa nr 4 w Pruszczu Gdańskim
3.	Szkoła Podstawowa nr 6 w Gdyni
4.	Szkoła Podstawowa nr 1 w Ustce
5.	Szkoła Podstawowa w Gardei
6.	Szkoła Podstawowa nr 8 w Gdańsku

**Koszykówka**

Kwidzyn 04.04.2023

miejsce	Chłopcy
1.	<b>Szkoła Podstawowa nr 1 w Pelplinie</b>
2.	Publiczna Szkoła Podstawowa w Kokoszkowach
3.	Szkoła Podstawowa nr 6 w Kwidzynie
4.	Szkoła Podstawowa w Bierkowie
5.	Szkoła Podstawowa nr 5 w Wejherowie
6.	

Lębork 10.05.2023

miejsce	Dziewczęta
1.	<b>Szkoła Podstawowa nr 12 w Tczewie</b>
2.	Szkoła Podstawowa w Tuchomiu
3.	Szkoła Podstawowa w Grabowie Kościerskim
4.	Szkoła Podstawowa w Gardei
5.	Szkoła Podstawowa nr 2 w Bolszewie
6.	Szkoła Podstawowa nr 48 w Gdańsku

**Piłka nożna**

Lębork 11.05.2023

miejsce	Chłopcy
1.	<b>Szkoła Podstawowa nr 35 w Gdyni</b>
2.	Szkoła Podstawowa nr 5 w Chojnicach
3.	Szkoła Podstawowa w Gniewinie
4.	Szkoła Podstawowa nr 7 w Gdańsku
5.	Szkoła Podstawowa SMS w Słupsku
6.	Szkoła Podstawowa nr 6 w Kwidzynie

24.03.2023 Czersk

miejsce	Dziewczęta
1.	<b>Szkoła Podstawowa nr 33 w Gdańsku</b>
2.	Szkoła Podstawowa nr 12 w Tczewie
3.	Szkoła Podstawowa z OMS w Kwidzynie
4.	Szkoła Podstawowa nr 2 w Czersku
5.	Szkoła Podstawowa w Baninie
6.	

**Piłka ręczna**

23.03.2023 Banino

miejsce	Chłopcy
1.	<b>Szkoła Podstawowa nr 33 w Gdańsku</b>
2.	Szkoła Podstawowa w Baninie
3.	Szkoła Podstawowa w Ryjewie
4.	Szkoła Podstawowa w Nowej Karczmie
5.	Szkoła Podstawowa nr 12 w Tczewie
6.	Szkoła Podstawowa w Lipnicy

25.04.2023 Kwidzyn

miejsce	Dziewczęta
1.	<b>SMS Szkoła Podstawowa w Stężycy</b>
2.	Szkoła Podstawowa nr 8 w Słupsku
3.	Szkoła Podstawowa nr 6 w Kwidzynie
4.	PSP nr 3 w Starogardzie Gdańskim
5.	Szkoła Podstawowa w Subkowach
6.	Szkoła Podstawowa nr 79 w Gdańsku

**Piłka siatkowa**

24.04.2023 Człuchów

miejsce	Chłopcy
1.	<b>Szkoła Podstawowa nr 79 w Gdańsku</b>
2.	PSP nr 6 w Starogardzie Gdańskim
3.	Szkoła Podstawowa Sportowa w Człuchowie
4.	Szkoła Podstawowa w Chwaszczynie
5.	Szkoła Podstawowa nr 10 w Tczewie
6.	Szkoła Podstawowa nr 1 w Nowym Dworze Gd.

**Tenis stołowy drużynowy** 30.11.2022 Miechucino

miejsce	Dziewczęta
1.	<b>Szkoła Podstawowa nr 5 w Gdańsku</b>
2.	Szkoła Podstawowa w Dziemianach
3.	Szkoła Podstawowa nr 4 w Kwidzynie
4.	Szkoła Podstawowa nr 28 w Gdyni
5.	Szkoła Podstawowa w Potęgowie
6.	Szkoła Podstawowa w Orlu

miejsce	Chłopcy
1.	<b>Szkoła Podstawowa w Somoninie</b>
2.	Szkoła Podstawowa nr 79 w Gdańsku
3.	Szkoła Podstawowa w Rudnie
4.	Szkoła Podstawowa w Przytocku
5.	Szkoła Podstawowa nr 2 w Kościerzynie
6.	

22.11.2022 Gdynia

miejsce	Dziewczęta
1.	<b>Szkoła Podstawowa nr 47 w Gdyni</b>
2.	Szkoła Podstawowa nr 81 w Gdańsku
3.	Zespół Szkół w Tuchomiu
4.	Szkoła Podstawowa w Nowym Dworze (kwidz)
5.	Szkoła Podstawowa w Suchym Dębnie
6.	Szkoła Podstawowa nr 8 w Wejherowie

**Unihokej**

23.11.2022 Prabuty

miejsce	Chłopcy
1.	<b>Szkoła Podstawowa nr 35 w Gdańsku</b>
2.	Szkoła Podstawowa nr 48 w Gdyni
3.	Zespół Szkół w Tuchomiu
4.	Szkoła Podstawowa nr 5 w Lęborku
5.	Szkoła Podstawowa w Liniewie
6.	Szkoła Podstawowa w Mikołajkach Pomorskich

## Siatkówka plażowa

Gdynia 12.06.2023

miejsce	Dziewczęta
1.	<b>Szkoła Podstawowa w Pucku</b>
2.	Szkoła Podstawowa nr 6 w Kwidzynie
3.	PSP nr 3 w Starogardzie Gdańskim
4.	Szkoła Podstawowa nr 3 w Miastku
5.	Szkoła Podstawowa nr 79 w Gdańsku
6.	Szkoła Podstawowa w Subkowach

miejsce	Chłopcy
1.	<b>Publiczna Szkoła Podstawowa Nr 6 w Starogardzie Gd.</b>
2.	Szkoła Podstawowa Sportowa w Człuchowie
3.	Szkoła Podstawowa w Gnieźdźwie
4.	Szkoła Podstawowa nr 6 w Kwidzynie
5.	III Społeczna Szkoła Podstawowa STO w Gdańsku
6.	Szkoła Podstawowa nr 46 w Gdyni

## Drużynowe biegi przełajowe

20.04.2023 Gdynia

miejsce	Dziewczęta
1.	<b>Szkoła Podstawowa nr 75 w Gdańsku</b>
2.	Szkoła Podstawowa nr 5 w Kartuzach
3.	Szkoła Podstawowa nr 12 w Tczewie
4.	Szkoła Podstawowa z OMS w Kwidzynie
5.	Szkoła Podstawowa nr 1 w Sztumie
6.	Szkoła Podstawowa nr 80 w Gdańsku
7.	Szkoła Podstawowa nr 2 w Bolszewie
8.	Szkoła Podstawowa nr 34 w Gdyni
9.	Szkoła Podstawowa w Pogódkach
10.	Szkoła Podstawowa nr 5 w Chojnicach
11.	Szkoła Podstawowa nr 1 w Człuchowie
12.	Szkoła Podstawowa w Wicku
13.	Szkoła Podstawowa nr 5 w Bytowie
14.	Szkoła Podstawowa nr 31 w Gdyni
15.	Szkoła Podstawowa w Rotmance
16.	Szkoła Podstawowa nr 1 w Kościerzynie

miejsce	Chłopcy
1.	<b>Szkoła Podstawowa nr 5 w Chojnicach</b>
2.	Szkoła Podstawowa nr 1 w Skarszewach
3.	Szkoła Podstawowa nr 5 w Lęborku
4.	Szkoła Podstawowa nr 81 w Gdańsku
5.	Szkoła Podstawowa w Gościnnie
6.	Szkoła Podstawowa nr 11 w Tczewie
7.	Szkoła Podstawowa nr 35 w Gdyni
8.	Szkoła Podstawowa nr 8 w Gdańsku
9.	Szkoła Podstawowa nr 2 w Sierakowicach
10.	Szkoła Podstawowa z OMS w Kwidzynie
11.	Szkoła Podstawowa nr 28 w Gdyni
12.	Szkoła Podstawowa w Lubaniu
13.	Szkoła Podstawowa nr 1 w Człuchowie
14.	Szkoła Podstawowa w Borzytuchomiu
15.	Szkoła Podstawowa w Przywidzu
16.	Szkoła Podstawowa w Pogórze

## Szachy Prabuty 20.10.2022

miejsce	Dziewczęta + chłopcy
1.	<b>Szkoła Podstawowa nr 2 w Prabutach</b>
2.	Szkoła Podstawowa nr 4 w Pruszczu Gdańskim
3.	Szkoła Podstawowa nr 48 w Gdańsku
4.	Szkoła Podstawowa nr 2 w Kartuzach
5.	Szkoła Podstawowa nr 3 w Ustce
6.	Sopocka Autonomiczna Szkoła Podstawowa

## Sztafetowe biegi przełajowe

12.10.2022 Gdynia

miejsce	Dziewczęta
1.	<b>Szkoła Podstawowa z OMS w Kwidzynie</b>
2.	Szkoła Podstawowa w Pogórze
3.	Szkoła Podstawowa nr 12 w Tczewie
4.	Szkoła Podstawowa nr 5 w Bytowie
5.	Szkoła Podstawowa nr 81 w Gdańsku
6.	Szkoła Podstawowa nr 75 w Gdańsku
7.	Szkoła Podstawowa nr 5 w Chojnicach
8.	Szkoła Podstawowa nr 34 w Gdyni
9.	Szkoła Podstawowa nr 5 w Lęborku
10.	Szkoła Podstawowa nr 1 w Bolszewie
11.	Szkoła Podstawowa nr 1 w Skarszewach
12.	Szkoła Podstawowa nr 47 w Gdyni
13.	Szkoła Podstawowa nr 1 w Kościerzynie
14.	Zespół Szkół w Stegnie

miejsce	Chłopcy
1.	<b>Szkoła Podstawowa nr 5 w Chojnicach</b>
2.	Szkoła Podstawowa nr 1 w Skarszewach
3.	Szkoła Podstawowa nr 6 w Kwidzynie
4.	Szkoła Podstawowa nr 27 w Gdańsku
5.	Szkoła Podstawowa nr 35 w Gdyni
6.	Szkoła Podstawowa nr 7 w Gdańsku
7.	Szkoła Podstawowa nr 1 w Rumi
8.	Szkoła Podstawowa nr 2 w Bytowie
9.	Szkoła Podstawowa w Baninie
10.	Szkoła Podstawowa nr 10 w Tczewie
11.	Szkoła Podstawowa w Straszynie
12.	Szkoła Podstawowa nr 16 w Gdyni
13.	Szkoła Podstawowa w Potęgowie
14.	Szkoła Podstawowa nr 6 w Kościerzynie

**Lekkoatletyka indywidualna**

Słupsk 26.05.2023

miejsce	Dziewczęta
1.	<b>Szkoła Podstawowa nr 75 w Gdańsku</b>
2.	Szkoła Podstawowa w Pogórze
3.	Szkoła Podstawowa nr 2 w Sztumie
4.	Szkoła Podstawowa w Lipuszu
5.	Szkoła Podstawowa nr 6 w Gdańsku
6.	Szkoła Podstawowa nr 79 w Gdańsku
7.	Szkoła Podstawowa w Orlu
8.	Szkoła Podstawowa w Kulicach
9.	Szkoła Podstawowa nr 3 w Redzie
10.	Szkoła Podstawowa nr 1 w Sztumie
10.	Szkoła Podstawowa nr 1 w Ustce
12.	Szkoła Podstawowa nr 10 w Słupsku
13.	Szkoła Podstawowa nr 10 w Tczewie
14.	Szkoła Podstawowa nr 6 w Rumi

miejsce	Chłopcy
1.	<b>Szkoła Podstawowa w Lipuszu</b>
2.	Szkoła Podstawowa w Nowej Wsi Lęborskiej
3.	Szkoła Podstawowa nr 10 w Tczewie
4.	Szkoła Podstawowa nr 1 w Bytowie
5.	Szkoła Podstawowa nr 8 w Gdańsku
6.	Szkoła Podstawowa nr 75 w Gdańsku
7.	Szkoła Podstawowa w Główniczach
8.	Szkoła Podstawowa nr 1 w Sztumie
9.	Szkoła Podstawowa nr 5 w Lęborku
9.	Szkoła Podstawowa w Gościnnie
9.	Szkoła Podstawowa nr 3 w Redzie
9.	Szkoła Podstawowa w Pogórze
13.	Szkoła Podstawowa nr 1 w Brusach
14.	Szkoła Podstawowa nr 6 w Słupsku

**Koszykówka 3x3**

Wejherowo 12.12.2022

miejsce	Dziewczęta
1.	<b>Szkoła Podstawowa nr 4 w Pruszczu Gdańskim</b>
2.	Szkoła Podstawowa nr 6 w Gdyni
3.	Szkoła Podstawowa nr 8 w Wejherowie
4.	Szkoła Podstawowa z OMS w Kwidzynie
5.	Szkoła Podstawowa nr 5 w Bytowie
6.	SP im. św. Jana de La Salle w Gdańsku

miejsce	Chłopcy
1.	<b>Szkoła Podstawowa nr 1 w Pelplinie</b>
2.	Szkoła Podstawowa nr 6 w Kwidzynie
3.	Szkoła Podstawowa w Kobylnicy
4.	Szkoła Podstawowa w Kolbudach
5.	SP im. św. Jana de La Salle w Gdańsku
6.	Szkoła Podstawowa nr 5 w Lęborku

**Licealiada****Badminton drużynowy**

Gdańsk 28.10.2022

miejsce	Dziewczęta
1.	<b>Zespół Szkół Ogólnokształcących i T. w Miastku</b>
2.	I Liceum Ogólnokształcące w Kościerzynie
3.	II Liceum Ogólnokształcące w Kwidzynie
4.	SMS LO Marcina Gortata w Gdańsku
5.	I Liceum Ogólnokształcące w Pucku
6.	Uniwersyteckie Katolickie LO w Tczewie

miejsce	Chłopcy
1.	<b>I Liceum Ogólnokształcące w Bytowie</b>
2.	Powiatowy Zespół Szkół nr 3 w Kościerzynie
3.	CKZiU w Kwidzynie
4.	SMS LO Marcina Gortata w Gdańsku
5.	PCKZiU w Pucku
6.	I Liceum Ogólnokształcące w Tczewie

Kartuzy 28.03.2023

**Koszykówka**

Sopot 29.03.2023

miejsce	Dziewczęta
1.	<b>SMS LO Marcina Gortata w Gdańsku</b>
2.	XVII Liceum Ogólnokształcące w Gdyni
3.	ZSO nr 2 w Kartuzach
4.	I Liceum Ogólnokształcące w Kościerzynie
5.	V Liceum Ogólnokształcące w Słupsku
6.	

miejsce	Chłopcy
1.	<b>I Liceum Ogólnokształcące w Sopocie</b>
2.	SMS Liceum Ogólnokształcące M Gortata w Gdańsku
3.	I Liceum Ogólnokształcące w Słupsku
4.	I Liceum Ogólnokształcące w Kwidzynie
5.	Zespół Szkół Ekonomicznych w Starogardzie Gd.
6.	Powiatowy Zespół Szkół nr 1 w Wejherowie

Wejherowo 20.12.2022

**Piłka ręczna**

Wejherowo 21.12.2022

miejsce	Dziewczęta
1.	<b>II Liceum Ogólnokształcące w Kwidzynie</b>
2.	I Liceum Ogólnokształcące w Tczewie
3.	Liceum Ogólnokształcące w Czersku
4.	Powiatowy Zespół Szkół nr 3 w Wejherowie
5.	XXI Liceum Ogólnokształcące w Gdańsku

miejsce	Chłopcy
1.	<b>II Liceum Ogólnokształcące w Kwidzynie</b>
2.	XXI Liceum Ogólnokształcące w Gdańsku
3.	XII Liceum Ogólnokształcące w Gdańsku
4.	Zespół Szkół Zawodowych i Ogólnokształc w Kartuzach
5.	I Liceum Ogólnokształcące w Kościerzynie

Stężyca 30.03.2023

## Piłka siatkowa

Starogard Gd. 28.03.2023

miejsce	Dziewczęta
1.	<b>Szkoła Mistrzostwa Sportowego Liceum Ogólnokształcące w Stężycy</b>
2.	XV Liceum Ogólnokształcące w Gdańsku
3.	Liceum Ogólnokształcące Sportowe w Człuchowie
4.	II Liceum Ogólnokształcące w Starogardzie Gdańskim
5.	II Liceum Ogólnokształcące w Kwidzynie
6.	VI Liceum Ogólnokształcące w Gdyni

miejsce	Chłopcy
1.	<b>I Liceum Ogólnokształcące w Starogardzie Gd.</b>
2.	XXI Liceum Ogólnokształcące w Gdańsku
3.	II Liceum Ogólnokształcące w Gdańsku
4.	I Liceum Ogólnokształcące w Bytowie
5.	Powiatowe Centrum Edukacyjne w Lęborku
6.	Zespół Szkół Technicznych w Malborku

Wejherowo 14.11.2022

## Unihokej

Wejherowo 15.11.2022

miejsce	Dziewczęta
1.	<b>VI Liceum Ogólnokształcące w Gdyni</b>
2.	Powiatowy Zespół Szkół nr 3 w Wejherowie
3.	III Liceum Ogólnokształcące w Gdańsku
4.	I Liceum Ogólnokształcące w Malborku
5.	Zespół Szkół Ekonomiczno-Usługowych w Bytowie
6.	II Liceum Ogólnokształcące w Starogardzie Gd.

miejsce	Chłopcy
1.	<b>Powiatowy Zespół Szkół nr 4 w Wejherowie</b>
2.	II Liceum Ogólnokształcące w Gdyni
3.	II Liceum Ogólnokształcące w Gdańsku
4.	Technikum nr 3 w Malborku
5.	Zespół Szkół Ekonomicznych w Starogardzie Gda.
6.	Zespół Szkół Ponadpodstawowych w Bytowie

## Tenis stołowy

Kartuzy 01.12.2022

miejsce	Dziewczęta
1.	<b>SMS Liceum Ogólnokształcące M. Gortata w Gdańsku</b>
2.	XIX Liceum Ogólnokształcące w Gdańsku
3.	II Liceum Ogólnokształcące w Starogardzie Gdańskim
4.	Liceum Ogólnokształcące Sportowe w Człuchowie
5.	I liceum Ogólnokształcące w Kartuzach
6.	Zespół Szkół nr 2 w Kwidzynie

miejsce	Chłopcy
1.	<b>SMS Liceum Ogólnokształcące M. Gortata w Gdańsku</b>
2.	CKZiU w Kwidzynie
3.	ZSOiT w Miastku
4.	II Liceum Ogólnokształcące w Starogardzie Gd.
5.	I Liceum Ogólnokształcące w Gdańsku
6.	I Liceum Ogólnokształcące w Kartuzach

## Drużynowe biegi przełajowe

Gdynia 20.04.2023

miejsce	Dziewczęta
1.	<b>Zespół Szkół w Chojnicach</b>
2.	I Liceum Ogólnokształcące w Kościerzynie
3.	ZSZiO w Kartuzach
4.	III Liceum Ogólnokształcące w Gdyni
5.	II Liceum Ogólnokształcące w Kwidzynie
6.	III Liceum Ogólnokształcące w Gdańsku
7.	V Liceum Ogólnokształcące w Gdańsku
8.	I Liceum Ogólnokształcące w Tczewie
9.	II Liceum Ogólnokształcące w Gdyni
10.	Powiatowy Zespół Szkół nr 1 w Wejherowie
11.	I Liceum Ogólnokształcące w Starogardzie Gd.
12.	I Liceum Ogólnokształcące w Lęborku
13.	II Liceum Ogólnokształcące w Sopocie
14.	II Liceum Ogólnokształcące w Malborku

miejsce	Chłopcy
1.	<b>Powiatowy Zespół Szkół nr 4 w Wejherowie</b>
2.	XII Sportowe Liceum Ogólnokształcące w Gdańsku
3.	Powiatowy Zespół Szkół nr 1 w Kościerzynie
4.	Zespół Szkół Mechaniczno-Informatycznych w Lęborku
5.	II Liceum Ogólnokształcące w Kwidzynie
6.	Uniwersyteckie Katolickie LO w Tczewie
7.	CNT Technikum nr 1 w Chojnicach
8.	I Liceum Ogólnokształcące w Kartuzach
9.	Zespół Szkół Chłodniczych i Elektronicznych w Gdyni
10.	V Liceum Ogólnokształcące w Gdańsku
11.	I Liceum Ogólnokształcące w Starogardzie Gd.
12.	II Liceum Ogólnokształcące w Malborku
13.	III Liceum Ogólnokształcące w Gdyni
14.	Zespół Szkół w Sztumie

Szachy Prabuty 12.10.2022

miejsce	Dziewczęta + dziewczęta
1.	<b>IX Liceum Ogólnokształcące w Gdańsku</b>
2.	Gdańskie Liceum Autonomiczne
3.	I Liceum Ogólnokształcące w Kwidzynie
4.	II Liceum Ogólnokształcące w Chojnicach
5.	Powiatowy Zespół Szkół nr 2 w Wejherowie
6.	I Liceum Ogólnokształcące w Bytowie



## Sztafetowe biegi przełajowe

12.10.2022 Gdynia

miejsce	Dziewczęta
1.	<b>Zespół Szkół Ekonomicznych -Usługowych w Bytowie</b>
2.	II Liceum Ogólnokształcące w Słupsku
3.	Zespół Szkół w Chojnicach
4.	I Akademickie Liceum Ogólnokształcące w Gdyni
5.	II Liceum Ogólnokształcące w Gdyni
6.	I Liceum Ogólnokształcące w Kościerzynie
7.	Powiatowy Zespół Szkół nr 4 w Wejherowie
8.	V Liceum Ogólnokształcące w Gdańsku
9.	ZSZiO w Kartuzach
10.	I Liceum Ogólnokształcące w Łęborku
11.	I Liceum Ogólnokształcące w Starogardzie Gdańskim
12.	Liceum Ogólnokształcące Sportowe w Człuchowie
13.	II Liceum Ogólnokształcące w Sopocie
14.	Zespół Szkół Technicznych w Malborku

miejsce	Chłopcy
1.	<b>Powiatowy Zespół Szkół nr 4 w Wejherowie</b>
2.	Zespół Szkół Ekonomiczno -Usługow. w Bytowie
3.	Powiatowy Zespół Szkół nr 2 w Kościerzynie
4.	XII Sportowe Liceum Ogólnokształcące w Gdańsku
5.	Zespół Szkół Mechaniczno- Informatycznych w Łęborku
6.	III Liceum Ogólnokształcące w Gdyni
7.	IX Liceum Ogólnokształcące w Gdyni
8.	Technikum nr 1 w Chojnicach
9.	I Liceum Ogólnokształcące w Starogardzie Gd.
10.	Zespół Szkół Łączności w Gdańsku
11.	ZSZiO w Kartuzach
12.	Liceum Ogólnokształcące Sportowe w Człuchowie
13.	II Liceum Ogólnokształcące w Malborku
14.	II Liceum Ogólnokształcące w Sopocie

## Lekkoatletyka indywidualna

Chojnice 30.05.2023

miejsce	Dziewczęta
1.	<b>I Liceum Ogólnokształcące w Pucku</b>
2.	Zespół Szkół w Chojnicach
3.	Powiatowy Zespół Szkół nr 4 w Wejherowie
4.	Powiatowy Zespół Szkół nr 1 w Kościerzynie
5.	Uniwersyteckie Katolickie LO w Tczewie
6.	I Liceum Ogólnokształcące w Kościerzynie
7.	Liceum Służb Mundurowych w Pucku
8.	IX Liceum Ogólnokształcące w Gdyni
9.	Zespół Szkół Ponadpodstawowych w Brusach
10.	I Liceum Ogólnokształcące w Malborku

miejsce	Chłopcy
1.	<b>Powiatowy Zespół Szkół nr 4 w Wejherowie</b>
2.	Uniwersyteckie Katolickie LO w Tczewie
3.	Zespół Szkół w Chojnicach
4.	Powiatowy Zespół Szkół nr 2 w Kościerzynie
5.	I Liceum Ogólnokształcące w Kościerzynie
6.	Powiatowy Zespół Szkół w Kłaninie
7.	Powiatowy Zespół Szkół nr 3 w Wejherowie
8.	Zespół Szkół Ponadpodstawowych w Skórczu
9.	I Liceum Ogólnokształcące w Starogardzie Gd.
10.	Powiatowy Zespół Szkół nr 1 w Kościerzynie

## Piłka siatkowa plażowa

Gdynia 13.06.2023

miejsce	Dziewczęta
1.	<b>IV Liceum Ogólnokształcące w Gdańsku</b>
2.	II Liceum Ogólnokształcące w Rumi
3.	II Liceum Ogólnokształcące w Starogardzie Gd.
4.	II Liceum Ogólnokształcące w Kwidzynie
5.	Liceum Ogólnokształcące Sportowe w Człuchowie
6.	XXI Liceum Ogólnokształcące w Gdańsku

miejsce	Chłopcy
1.	<b>IV Liceum Ogólnokształcące w Gdańsku</b>
2.	PCKZiU w Pucku
3.	Zespół Szkół Zawodowych w Starogardzie Gd.
4.	II Liceum Ogólnokształcące w Gdańsku
5.	II Liceum Ogólnokształcące w Malborku
6.	Liceum Ogólnokształcące Sportowe w Człuchowie

## Koszykówka 3x3

Sopot 02.12.2022

miejsce	Dziewczęta	miejsce	Chłopcy
1.	<b>SMS LO Marcina Gortata w Gdańsku</b>	1.	<b>SMS LO Marcina Gortata w Gdańsku</b>
2.	XIX Liceum Ogólnokształcące w Gdańsku	2.	Zespół Szkół Technicznych w Słupsku
3.	Powiatowy Zespół Szkół nr 3 w Wejherowie	3.	I Liceum Ogólnokształcące w Kościerzynie
4.	Zespół Szkół Agrotechnicznych w Słupsku	4.	III Liceum Ogólnokształcące w Gdyni
5.	Zespół Szkół w Chojnicach	5.	CKZiU w Kwidzynie
6.		6.	Powiatowy Zespół Szkół nr 4 w Wejherowie

Gdynia 06.06.2023

## Piłka nożna

Łębork 25.05.2023

miejsce	Dziewczęta	miejsce	Chłopcy
1.	<b>Gdyńskie Liceum Autorskie STO</b>	1.	<b>Liceum Ogólnokształcące SMS w Słupsku</b>
2.	Powiatowy Zespół Szkół nr 4 w Wejherowie	2.	Technikum nr 1 w Chojnicach
3.	Zespół Szkół Technicznych w Malborku	3.	Zespół Szkół Technicznych w Malborku
4.	III Liceum Ogólnokształcące w Gdańsku	4.	XXI Liceum Ogólnokształcące w Gdańsku
5.	Zespół Szkół w Chojnicach	5.	Powiatowy Zespół Szkół nr 4 w Wejherowie
6.		6.	Uniwersyteckie Katolickie LO w Tczewie

## KLASYFIKACJA SZKÓŁ WOJEWÓDZTWA POMORSKIEGO W FINAŁACH OGÓLNOPOLSKICH 2022/2023



### IGRZYSKA DZIECI

LP	Rodzaj zawodów	kategoria	Miejsce	Data	Szkoła	Wynik
1.	Sztafetowe biegi przełajowe	dziewczęta	Tomaszów Lubelski	26.10.2022	SPOMS Kwidzyń	11 miejsce
		chłopcy	Tomaszów Lubelski	26.10.2022	Szkoła Podstawowa w Bolszewie	11 miejsce
2.	Drużynowe biegi przełajowe	dziewczęta	Bydgoszcz/kujawsko-pomorskie	26-27.04.2023	<b>Szkoła Podstawowa w Pogórze</b> Grupa młodsza <b>SP Pogórze</b>	<b>3 miejsce</b> <b>3 miejsce</b>
		chłopcy	Bydgoszcz/kujawsko-pomorskie	26-27.04.2023	Szkoła Podstawowa Sportowa w Człuchowie <b>Szkoła Podstawowa Sportowa w Człuchowie</b>	8 miejsce <b>1 miejsce</b>
3.	Czwórbój LA	dziewczęta	Aleksandrów Łódzki/łódzkie	5-7.06.2023	-----	-----
		chłopcy	Aleksandrów Łódzki/łódzkie	5-7.06.2023	-----	-----
4.	Festiwal Unihokeja	dziewczęta	Elbląg/warmińsko-mazurskie	09-11.06.2023	SP Nowy Dwór Kwidz. Szkoła Podstawowa nr 48 w Gdyni	8 miejsce 9 miejsce
		chłopcy	Elbląg/warmińsko-mazurskie	09-11.06.2023	<b>Szkoła Podstawowa nr 48 w Gdyni</b>	<b>3 miejsce</b>
5.	Koszykówka	dziewczęta	Bełchatów/łódzkie	14-16.06.2023	Szkoła Podstawowa nr 5 w Kartuzach	13 miejsce
		chłopcy	Stargard Szczeciński	18-21.06.2023	Szkoła Podstawowa nr 8 w Wejherowie	4 miejsce
6.	Badminton	dziewczęta	Białystok/podlaskie	24-26.03.2023	-----	-----
		chłopcy	Białystok/podlaskie	24-26.03.2023	Szkoła Podstawowa nr 13 we Władysławowie	13 miejsce
7.	Drużynowy tenis stołowy	dziewczęta	Drzonków/lubuskie	5-7.06.2023	.....	.....
		chłopcy	Drzonków/lubuskie	5-7.06.2023	-----	-----
8.	Pika siatkowa 4-ki	dziewczęta	Głucholązy	08-11.06.2023	Szkoła Podstawowa Sportowa w Czuchowie	10 miejsce
		chłopcy	Głucholązy	01-04.06.2023	<b>Szkoła Podstawowa nr 6 w Gdańsku</b>	<b>2 miejsce</b>
9.	Koszykówka 3x3	dziewczęta	Głucholązy	25-28.05.2023	-----	-----
		chłopcy	Głucholązy	25-28.05.2023	-----	-----
10.	Szachy drużynowe	dz+chł	Fojutowo/kujawsko-pomorskie	25-28.04.2023	Szkoła Podstawowa nr 79 w Gdańsku	18 miejsce
11.	Piłka ręczna	dziewczęta	Dźwirzyno/zachodnio-pomorskie	19-21.05.2023	<b>Szkoła Podstawowa w Baninie</b> <b>Szkoła Podstawowa z OMS w Kwidzynie</b>	<b>1 miejsce</b> <b>2 miejsce</b>
		chłopcy	Dźwirzyno / zachodnio-pomorskie	11-13.06.2023	<b>Szkoła Podstawowa z OMS w Kwidzynie</b>	<b>3 miejsce</b>
12.	Piłka nożna	dziewczęta	Głucholązy	15-18.06.2023	Szkoła Podstawowa w Łubianie	4 miejsce
		chłopcy	Głucholązy	15-18.06.2023	Szkoła Podstawowa w Gniewinie	5 miejsce

## IGRZYSKA MŁODZIEŻY SZKOLNEJ

LP	Rodzaj zawodów	kategoria	Miejsce	Data	Szkoła	Wynik
1.	Sztafetowe biegi przełajowe	dziewczęta	Tomaszów Lubelski	26.10.2022	SPOMS Kwidzyń	8 miejsce
		chłopcy	Tomaszów Lubelski	26.10.2022	Szkoła Podstawowa nr 5 w Chojnicach	6 miejsce
2.	Drużynowe biegi przełajowe	dziewczęta	Bydgoszcz/kujawsko-pomorskie	26-27.04.2023	Sportowa Szkoła Podstawowa nr 75 w Gdańsku	4 miejsce
		chłopcy	Bydgoszcz/kujawsko-pomorskie	26-27.04.2023	<b>Szkoła Podstawowa nr 5 w Chojnicach</b>	<b>1 miejsce</b>
3.	Szachy drużynowe	dz+chł	Fojutowo/kujawsko-pomorskie	25-28.04.2023	SP nr 4 w Pruszczu Gdańskim SP nr w Prabutach	7 miejsce 11 miejsce
4.	Festiwal Unihokeja	dziewczęta	Elbląg/warmińsko-mazurskie	09-11.06.2023	SP Nowy Dwór Kwidzyński	6 miejsce
		chłopcy	Elbląg/warmińsko-mazurskie	09-11.06.2023	-----	---
5.	Siatkówka plażowa	dziewczęta	Zawody się nie odbyły	-----	-----	-----
		chłopcy	Zawody się nie odbyły	-----	-----	-----
6.	Badminton	dziewczęta	Białystok/podlaskie	24-26.03.2023	-----	-----
		chłopcy	Białystok/podlaskie	24-26.03.2023	Szkoła Podstawowa nr 3 we Władysławowie	6 miejsce
7.	Piłka ręczna	dziewczęta	Dźwirzyno zachodniopomorskie	31.05-2.06.2023	Szkoła Podstawowa nr 33 w Gdańsku	4 miejsce
		chłopcy	Dźwirzyno zachodniopomorskie	5-7.06.2023	<b>Szkoła Podstawowa nr 33 w Gdańsku</b>	<b>3 miejsce</b>
8.	Piłka siatkowa	dziewczęta	Zawody się nie odbyły	-----	-----	-----
		chłopcy	Łódź	1-2.06.2023	Szkoła Podstawowa nr 79 w Gdańsku	7 miejsce
9.	Koszykówka	dziewczęta	Jelenia Góra	2-4.06.2023	<b>Szkoła Podstawowa nr 5 w Kartuzach</b>	<b>1 miejsce</b>
		chłopcy	Skierniewice/łódzkie	12-14.06.2023	Szkoła Podstawowa nr 1 w Pelplinie	7 miejsce
10.	Tenis stołowy	dziewczęta	Drzonków/lubuskie	5-7.06.2023	Szkoła Podstawowa nr 5 w Gdańsku	9 miejsce
		chłopcy	Drzonków/lubuskie	5-7.06.2023	-----	-----
11.	Koszykówka 3x3	dziewczęta	Łomża / podlaskie	16-18.06.2023	Szkoła Podstawowa nr 4 w Pruszczu Gdańskim	5 miejsce
		chłopcy	Stargard Szczeciński	20-22.06.2023	<b>Szkoła Podstawowa nr 1 w Pelplinie</b>	<b>3 miejsce</b>
12.	Piłka nożna	dziewczęta	Głucholazy	19-22.06.2023	-----	-----
		chłopcy	Głucholazy	19-22.06.2023	<b>Szkoła Podstawowa nr 35 w Gdyni</b>	<b>3 miejsce</b>

## LICEALIADA

LP	Rodzaj zawodów	kategoria	Miejsce	Data	Szkoła	Wynik
1.	Sztafetowe biegi przełajowe	dziewczęta	Tomaszów Lubelski	26.10.20222	Zespół Szkół Ekonomicz. - Usługowych w Bytowie	2 miejsce
		chłopcy	Tomaszów Lubelski	26.10.20222	Powiatowy Zespół Szkół nr 4 w Wejherowie	2 miejsce
2.	Drużynowe biegi przełajowe	dziewczęta	Bydgoszcz	26-27.04.2023	Zespół Szkół w Chojnicach	2 miejsce
		chłopcy	Bydgoszcz/kujawsko-pomorskie	26-27.04.2023	Powiatowy Zespół Szkół nr 4 w Wejherowie	4 miejsce
3.	Festiwal Unihokeja	dziewczęta	Elbląg	09-11.06.2023	-----	-----
		chłopcy	Elbląg	09-11.06.2023	.....	.....
4..	Badminton	dziewczęta	Białystok/podlaskie	24-26.03.2023	SMS LO Marcina Gortata w Gdańsku	5 miejsce
		chłopcy	Białystok/podlaskie	24-26.03.2023	CKZIU Kwidzyn	9-10 miejsce
5.	Siatkówka plażowa	dziewczęta	Zawody się nie odbyły	-----	-----	-----
		chłopcy	Łódź	19-21.06.2023	IV Liceum Ogólnokształcące w Gdańsku	1 miejsce
6.	Szachy drużynowe	dz+chł	Fojutowo/kujawsko-pomorskie	19-22.04.2023	IX LO w Gdańsku	15 miejsce
7.	Siatkówka	dziewczęta	Zawody się nie odbyły	-----	.....	.....
		chłopcy	Biała Podlaska	12-14.06.2023	I LO w Starogardzie Gd.	5 miejsce
8.	Koszykówka	dziewczęta	Aleksandrów Łódzki	15-26.05.2023	SMS LO Marcina Gortata w Gdańsku	3 miejsce
		chłopcy	Gorlice/małopolskie	14-16.06.2023		-----
9.	Piłka ręczna	dziewczęta	Giżycko	19-20.06.2023		-----
		chłopcy	Puławy /lubelskie	13-15.06.2023	-----	-----
10.	Tenis stołowy	dziewczęta	Drzonków/lubuskie	5-7.06.2023	SMS LO Marcina Gortata w Gdańsku	3 miejsce
		chłopcy	Drzonków/lubuskie	5-7.06.2023	SMS LO Marcina Gortata w Gdańsku	1 miejsce

POMORSKIE: 6 x 1 miejsce, 5 x 2 miejsce, 9 x 3 miejsce

**Wojewódzki Szkolny Związek Sportowy gratuluje wszystkim medalistom i życzy kolejnych sukcesów! ,**  
Dziękujemy wszystkim szkołom, które wzięły udział w finałach ogólnopolskich za godne reprezentowanie naszego województwa w rozgrywkach Szkolnego Związku Sportowego

**ZARZĄD WSZS W GDAŃSKU zobowiązuje szkoły, które zostały mistrzem województwa pomorskiego w danej dyscyplinie, do poinformowania Biura WSZS w Gdańsku o fakcie udziału lub rezygnacji w finałach ogólnopolskich!**  
**Wcześniejsze zgłoszenie rezygnacji z udziału umożliwi kolejnej szkole w klasyfikacji dyscypliny, wyjazd na imprezę krajową. Niedopuszczalne jest, aby prawo do udziału w finałach ogólnopolskich zostało niewykorzystane, jeżeli inna szkoła mogłaby reprezentować nasze województwo.**

Na stronie <https://wszs.pomorze.pl/dokumenty> w folderze **Finały krajowe** znajdują Państwo komunikaty organizacyjne finałów krajowych, które się odbędą.

Na stronie <https://zs.pl/kalendarz-zawodow-ogolnopolskich-w-2022/> znajdują się komunikaty organizacyjne i komunikaty końcowe imprez ogólnopolskich.

**KLASYFIKACJA SZKÓŁ**  
**IGRZYSK DZIECI**  
**IGRZYSK MŁODZIEŻY SZKOLNEJ**  
**LICEALIADY**  
**WOJEWÓDZTWA POMORSKIEGO**  
**W ROKU SZKOLNYM**  
**2022/2023**  
**według zdobytych punktów**  
**we Współzawodnictwie Sportowym Szkół**





**KLASYFIKACJA GENERALNA**  
**WSPÓŁZAWODNICTWA SPORTOWEGO SZKÓŁ**  
**2022/2023**

**IGRZYSKA DZIECI**

**pkt**

1	<b>Szkoła Podstawowa Sportowa w Człuchowie</b>	388
2	Szkoła Podstawowa nr 6 w Gdyni	325,5
3	Szkoła Podstawowa z Oddziałami Mistrzostwa Sportowego w Kwidzynie	297
4	Szkoła Podstawowa w Mikołajkach Pomorskich	277
5	Szkoła Podstawowa w Starej Kiszewie	243
6	Szkoła Podstawowa nr 2 w Bolszewie	240
7	Szkoła Podstawowa nr 27 w Gdańsku	238
8	Sopocka Autonomiczna Szkoła Podstawowa	223
9	Szkoła Podstawowa nr 2 w Prabutach	221
10	Szkoła Podstawowa nr 7 w Sopocie	208

**IGRZYSKA MŁODZIEŻY SZKOLNEJ**

1	<b>Szkoła Podstawowa w Mikołajkach Pomorskich</b>	267
2	<b>Szkoła Podstawowa nr 8 w Gdańsku</b>	266
3	Szkoła Podstawowa nr 6 w Kwidzynie	223
4	Szkoła Podstawowa nr 5 w Lęborku	220,5
5	Szkoła Podstawowa Sportowa w Człuchowie	197
6	Szkoła Podstawowa nr 2 w Prabutach	195
7	Szkoła Podstawowa nr 12 w Tczewie	191
8	Szkoła Podstawowa nr 7 w Sopocie	189
9	Szkoła Podstawowa nr 5 w Chojnicach	181
10	Szkoła Podstawowa nr 10 w Słupsku	173,5

**LICEALIADA**

1	<b>Powiatowy Zespół Szkół nr 4 w Wejherowie</b>	332
2	<b>Zespół Szkół w Chojnicach</b>	329
3	<b>I Liceum Ogólnokształcące w Kościerzynie</b>	322
4	II Liceum Ogólnokształcące w Kwidzynie (ZSO nr 2)	275
5	Liceum Ogólnokształcące Sportowe w Człuchowie	256
6	Zespół Szkół w Sztumie	249
7	SMS Liceum Ogólnokształcące M.Gortata w Gdańsku	246
8	II Liceum Ogólnokształcące w Starogardzie Gdańskim	241
9	II Liceum Ogólnokształcące w Gdańsku	237
10	V Liceum Ogólnokształcące w Gdańsku	227



## KLASYFIKACJA WSPÓŁZAWODNICTWA SPORTOWEGO SZKÓŁ 2022 i 2023, punkty

Igrzyska Dzieci			Igrzyska Młodzieży Szkolnej			Licealiada		
LP	szkoła	pkt	LP	szkoła	pkt	LP	szkoła	pkt
1	SP Sportowa Człuchów	388	1	SP Mikołajki Pomorskie	267	1	PZS 4 Wejherowo	332
2	SP 6 Gdynia	325.5	2	SP 8 Gdańsk	266	2	Zespół Szkół Chojnice	329
3	SPOMS Kwidzyn	297	3	SP 6 Kwidzyn	223	3	I LO Kościerzyna	322
4	SP Mikołajki Pomorskie	277	4	SP 5 Lębork	220.5	4	II LO Kwidzyn (ZSO nr 2)	275
5	SP Stara Kiszewa	243	5	SP Sportowa Człuchów	197	5	LO Sportowe Człuchów	256
6	SP 2 Bolszewo	240	6	SP 2 Prabuty	195	6	Zespół Szkół w Sztumie	249
7	SP 27 Gdańsk	238	7	SP 12 Tczew	191	7	SMS LO M.Gortata Gdańsk	246
8	Sopocka Autonomiczna SP	223	8	SP 7 Sopot	189	8	II LO Starogard Gd.	241
9	SP 2 Prabuty	221	9	SP 5 Chojnice	181	9	II LO Gdańsk	237
10	SP 7 Sopot	208	10	SP 10 Słupsk	173.5	10	V LO Gdańsk	227
11	SP 48 Gdynia	207	11	SP 79 Gdańsk	172.5	11	ZSZiO Kartuzy	225
11	SP 1 Sztum	207	12	SP 28 Gdynia	171.5	12	Zespół Szkół Technicznych w Malborku	206
13	SP 85 Gdańsk	181	13	SP Tuchomie	164.5	13	I LO Starogard Gd.	205
14	SP Banino	179	14	SP Nowa Wieś Lęborska	163	14	I LO Tczew	200.5
15	SP 81 Gdańsk	175.5	15	SP 6 Gdynia	161.5	14	I LO Puck	200.5
15	SP Kobylnica	175.5	16	III Społ. STO Gdańsk	158	16	XIX LO Gdańsk	200
17	SP Cewice	174	17	SP Pogórze	156.5	17	PCKZiU Puck	194
18	SP 10 Słupsk	173	18	SP Puck	154	18	PZS 2 Kościerzyna	189
19	SP Czarne	167	19	SPOMS Kwidzyn	149	19	III LO Gdynia	185
20	SP 2 Bytów	165	20	SP 2 Sztum	147	20	II LO Sopot	183
21	SP 11 Tczew	163	21	SP Czarne	143	20	UKLO Tczew	183
22	SP 8 Gdańsk	162.5	22	SP Główny	141.5	22	I LO Lębork	182.5
23	SP 6 Kwidzyn	161	23	SP Potęgowo	140	23	I LO Sopot	177
24	SP Nowa Wieś Lęborska	157	24	SP 9 Rumia	136	24	PZS 1 Kościerzyna	173
24	SP Studzienice	157	25	SP 10 Tczew	134.5	25	XXI LO Sportowe Gdańsk	172
26	SP Puck	153	26	SP Kobylnica	132.5	26	PZS 3 Wejherowo	170
27	SP Stegna	151	27	SP Banino	132	27	ZSE Starogard Gdański	163
28	SP 3 Słupsk	150	28	SP 1 Sztum	131.5	28	III LO Gdańsk	157
28	SP 9 Sopot	150	29	SP 8 Wejherowo	130.5	28	II LO Malbork	157
30	SP 5 Słupsk ZS-P	148.5	30	SP 48 Gdańsk	130	30	II LO Gdynia	154
31	SP Nowy Klincz	145	30	SP Cewice	130	31	ZSEU Bytów	142
32	SP Sztutowo	137.5	32	Sopocka Autonomiczna SP	129	32	II LO Tczew	140
33	SP Tuchomie	132	33	SP 2 Bytów	128	33	ZSMI Lębork	134
34	SP Leśniewo	131	33	SP Rychnowy	128	34	I LO Kartuzy	132
35	SP 5 Lębork	129	35	SP 81 Gdańsk	127	35	VI LO Gdynia	130
36	SP Smołdzino	124.5	36	SP 8 Słupsk	124	35	I LO Kwidzyn (ZSO nr 1)	130
37	SP 48 Gdańsk	124	37	SP 1 Pelplin	122	35	ZSZ Barlewicki	130
38	SP Marzęcino	123.5	38	SP 3 Reda	121.5	38	CNT Technikum 1 Chojnice	125

## Wojewódzki Szkolny Związek Sportowy w Gdańsku

## Kalendarz Imprez 2023/2024

39	SP 8 Sopot	122	39	SP 3 Miastko	121	39	PZS 1 Wejherowo	124
40	SP 8 Wejherowo (ZS-P 2)	120	40	SP 1 Skarszewy	120	40	ZS Nowy Dwór Gd.	113
41	PSP 3 Starogard Gdański	117	41	SP 1 Bytów	116	41	ZSP w Skórczu	112
42	SP 1 Gniew	115	42	SP 5 Kartuzy	114	42	I LO Malbork	111
43	SP Sadlinki	114	43	SP 75 Gdańsk ZSIO	113.5	42	Zespół Szkół 1 Kwidzyn	111
43	SP 12 Tczew	114	44	SP 8 Sopot	113	44	CKZiU Kwidzyn	109
45	SP Głównicyce	113	45	PSP 1 Starogard Gdański	112	45	ZSGŻIA Lębork	108
45	SP 2 Pelplin	113	45	SP Orle	112	46	I LO Bytów	105
47	SP 1 Lębork	111	47	SP 4 Pruszcz Gdański	110	47	IV LO Gdańsk	105
48	PSP 1 Starogard Gdański	110	48	SP 9 Sopot	109	48	PZS Reda	99
48	SP Małe Walichnowy	110	49	SP 6 Kościerzyna	106	48	II LO Chojnice	99
48	SP Szczenerze	110	49	SP 3 Słupsk	106	48	PZS 2 Wejherowo	99
51	SP Rychnowy	109	51	SP Lipusz	101	51	IX LO Gdańsk	96
52	III Społ. STO Gdańsk	107.5	51	SP Stegna	101	51	Zespół Szkół Techniczn. Sopot	96
53	SP 1 Sopot	107	53	SP 4 Słupsk	98	53	ZSE Tczew	94.5
54	SP Pogórze	106	53	SP 85 Gdańsk	98	54	PZS Kłanino	92
55	SP 2 Ustka	105	53	SP Nowy Klincz	98	55	I LO Słupsk	91
56	SP Trąbki Wielkie	103	56	SP 48 Gdynia	97	56	I ALO Gdynia	89.5
57	SP 79 Gdańsk	101.5	57	SP Kmiecin	96	57	Zespół Szkół Łączności Gdańsk	85
58	SP Debrzno	97	58	SP Stara Kiszewa	95	57	GLA Gdańsk	85
59	SP Siemianice	96	59	SP 34 Gdynia	94.5	57	V LO Gdynia	85
60	SP Nebrowo Wielkie	95	59	SP 1 Brusy im. J. Pawła	94.5	57	Zespół Szkół 2 Kwidzyn	85
61	SP Rotmanka	94	61	SP 5 Bytów	94	61	XII LO Gdańsk (ZSIO)	84
62	SP Nowa Cerkiew- Chojnic.	93	62	SP 1 Nowy Dwór Gd.	93	62	ZSOiT Miastko	83
62	SP Koczała	93	63	SP Wicko	89	63	ZSBIo Tczew	82
64	SP 1 Brusy im. J. Pawła	92	63	SP 5 Wejherowo	89	63	Zespół Szkół Agrobiznesu Człuchów	82
65	SP 33 Gdańsk	92	63	SP Nebrowo Wielkie	89	65	Tecnikum 3 w Malborku	80
66	Autonomiczna SP Gdańsk	91	66	SP Straszyn	88	66	ZSA Słupsk	79
67	SP 4 Słupsk	90.5	66	SP Marzęcino	88	67	II LO Słupsk	78
68	SP 3 Kościerzyna	90	66	SP Przywidz	88	68	ZSOiO Pruszcz Gd.	77
68	SP 5 Kartuzy	90	69	SP Łebień	87.5	69	ZSZ Starogard Gd.	75
70	SP Nowa Karczma	90	70	SP Małe Walichnowy	87	70	ZSRCKZ Bolesławowo	73
71	SP 28 Gdynia	88.5	71	SP 2 Bolszewo	84.5	71	XV LO Gdańsk	71
72	SP Straszyn	88	72	SP 7 Chojnice	84	72	ZSP Bytów	68
72	SP Połchowo	88	73	SP Debrzno	84	73	Technikum Owidz	67
74	SP 26 Gdynia	87.5	73	SP 27 Gdańsk	84	74	III LO Sopot	63
75	SP 2 Luzino	87	73	PSP Kokoszkowy	84	75	IX LO Gdynia	62
76	SP Kwakowo	86	76	SP Bożepole Wielkie	83	75	PZS 2 Rumia	62
77	SP 11 Wejherowo	85	77	SP 1 Bolszewo	82.5	77	LO Czersk	61
78	SP 2 Słupsk	84.5	78	SP Gardeja	81	78	II LO Rumia	60.5
79	SP 1 Pelplin	84	78	PSP 3 Starogard Gdański	81	79	ZST Człuchów	60
79	SP 16 Gdynia	84	80	SP Gościcino	80.5	80	Zespół Szkół Branżowych Tczew	59
81	SP 1 Chojnice	83	81	SP Smołdzino	80	81	Technikum 2 Chojnice	57
81	SP 3 Miastko	83	82	SP Somonino	78	82	XVII LO Gdynia	56
81	SP Kmiecin	83	82	SP 47 ZS-P 3 Gdynia	78	83	Zespół Szkół Brusy	54
84	SP Lubań	81	84	SP Subkowy	77	83	ZSP Czarne	54
85	PSP Skórcz	80	84	SP Leśniewo	77	85	ZSChIE Gdynia	52
86	SP Dębogórze	79	84	SP 35 Gdynia	77	86	VIII LO Gdańsk	51
87	SP 1 Nowy Dwór Gd.	78	87	PSP 6 Starogard Gdański	76	86	Zespół Szkół "Elektryk" Słupsk	51



88	SP 2 Sztum	77	88	SP Konarzyny	75	86	PCE Lębork	51
89	SP Lokomotywa Sopot	76	88	SP Borzytucho	75	89	ZST Słupsk	50
90	SP de La Salle Gdańsk	74	90	SP 1 Człuchów	74	90	Zespół Szkół Nr 2 Chojnice	49.5
90	SP 8 Słupsk	74	90	SP 1 Sopot	74	91	PZS 1 Rumia	46
92	SP 2 Gdańsk	73	92	SP Trąbki Wielkie	73	91	PZS 3 Kościerzyna	46
92	SP 2 Nowy Dwór Gd.	73	92	SP Sztutowo	73	93	ZS w Prabutach	42
94	SP Chwaszczyno	72	94	SP Dzierżgoń	72	93	ZSE Słupsk	42
94	SP 20 Gdynia	72	95	SP 80 Gdańsk	71	95	Zespół Szkół Kreowania Wizerunku Gdańsk	40
94	SP Przechlewo	72	96	SP 3 Ustka	70	95	SMS LO Słupsk	40
94	SP Dzierżgoń	72	97	SP 1 Ustka	69.5	97	I LO Gdańsk	39
98	SP 3 Reda	71	98	SP 2 Gniew	68	97	Technikum 3 Chojnice	39
98	SP Ryjewo	71	99	SMS Słupsk	67	97	ZSMiL Słupsk	39
98	PSP 4 Starogard Gdański	71	99	SP 33 Gdańsk	67	100	X LO Gdynia	37
101	SP 31 Gdynia	70	101	SP Dębogórze	66	101	ZSHG Gdynia	35
101	SP 5 Chojnice	70	102	SP 11 Tczew	65.5	101	I LO Nowy Dwór Gd	35
101	SP 4 Reda	70	103	SP 2 Czersk	64	103	ZSCKR Swarozyn	33
101	SP Dziemiany	70	103	SP Lokomotywa Sopot	64	103	XIV LO Gdynia	33
101	SP Przdokowo	70	105	SP 26 Gdynia	63.5	103	LOM Spartakus Kwidzyn	33
101	SP Żelistrzewo	70	106	SP 2 Ustka	63	103	ZSP Gniew	33
101	SP Konarzyny	70	106	SP Jastarnia	63	103	II LO Lębork	33
101	SP Świerżno	70	108	SP 5 Słupsk ZS-P	62.5	108	Gdyńskie Liceum Autorskie	31
109	SP 7 Chojnice	69	109	SP 6 Słupsk	61.5	108	SMS LO Stężycza	31
109	SP Przywidz	69	109	SP Bierkowo	61.5	110	CKZ Nauka LO Tczew	30
109	SP 1 Kartuzy	69	111	SP 2 Miastko	61	110	II LO Kartuzy (ZSO nr 2)	30
112	SP Wicko	68	111	SP 18 Gdynia	61	110	Szkoła Tech. BZDZ Chojnice	30
112	SP Borzytucho	68	111	SP Chwaszczyno	61	110	V LO Słupsk	30
112	SP CET Kowale	68	114	SP Polnica	59	110	X LO Gdańsk	30
112	SP Łebcz	68	114	SP 3 Władysławowo	59	110	ZSBIKU Słupsk	30
116	SP 2 Czersk	67	116	SP de La Salle Gdańsk	58	110	LO Człuchów	30
116	PSP Bobowo	67	117	SP Lubań	57	117	Liceum Służb Mund.Puck	29
118	SP Somonino	66	117	PSP Rywałd	57	118	ZST Kartuzy	27
118	SP Liniewo	66	117	SP Ryjewo	57	118	Salezjańskie LO Rumia	27
118	SP Łeba	66	120	SP 3 Malbork	56	120	XX LO Gdańsk	26
121	SP 6 Gdańsk	65.5	120	SP 10 Rumia	56	121	PZS Przdokowo	24
122	SP 2 Malbork	64	120	SP Kulice	56	121	IV LO Słupsk	24
123	SP 3 Chojnice	63	123	SP 2 Słupsk	55.5	121	ZS Malachin	24
124	SP Suchy Dąb	62	124	SP Kostkowo	55	121	ZSI Słupsk	24
124	SP Bożepole Wielkie	62	124	SP Starzyno	55	125	LO Mundurowe Spartakus Gdańsk	23
126	SP Opalenie	61	124	SP Lipnica	55	126	SOIT Conradinum Gdańsk	22
127	SP Pogódki	60	127	SP 35 Gdańsk	54	127	ZSP Łodzierz	19
127	SP 2 Sierakowice	60	127	PSP Skórcz	54	128	ZST Tczew	18
129	SP 1 Bytów	59	129	SP Łebcz	53	128	ZSZiO Żukowo	18
129	PSP Sióstr Salezjanek Rumia	59	129	SP Pszczółki	53	130	Akademickie LO Puck	17,5
129	SP Miechucino	59	129	SP Jezierzycze	53	131	ZSRCKP Rusocin	17
132	SP 4 Tczew	57	132	SP 2 Sierakowice	52.5	132	XXIV LO Gdańsk	15
132	SP Nowy Dwór Wejherowski	57	133	SP Żelistrzewo	52	132	Niepubliczna Szkoła Rzemiosła Wejherowo	15
134	SP Drewnica	56	133	SP Kwakowo	52	132	CKZ Nauka Technikum Tczew	15

134	PSP Pinczyn	56	135	SP Mrzezino	51	132	Społeczne LO Lębork	15
134	SP 47 ZS-P 3 Gdynia	56	135	PSP Zelgoszcz	51	132	CKZiU nr 2 Gdańsk	15
134	SP 1 Słupsk	56	135	SP Goręczyno	51	132	ZSP Pelplin	15
138	SP Jastarnia	55.5	138	SP Wierzchowo Dw.	49	138	VII LO Sportowe Gdynia	12
139	SP 46 Gdynia	55	138	SP 5 Tczew	49	138	CKZ Nauka Branżowa Tczew	12
139	SP Damnica	55	140	SP Przejazdowo	49	138	PZS Somonino	12
139	SP Gostkowo	55	140	SP 43 Gdynia ZS-P 5	49	138	ZSOiT Ustka	12
142	SP 18 Gdańsk	54	140	SP 5 Gdańsk	49	138	ZSA-E Gdynia	12
142	SP Ryteł	54	143	SP 7 Gdańsk	48	138	ZSP Czarna Woda	12
142	SP 3 Malbork	54	144	SP Łeba	47	138	Szkoły Ekon.-Handl. Gdańsk	12
142	SP Wierzchowo Dw.	54	144	SP CET Kowale	47	138	PSB Gdańsk	12
146	SP Potęgowo	53	144	SP 46 Gdynia	47	138	ZS 1 Władysławowo	12
147	SP Lipusz	52	144	SP Tujsk	47	138	Uniwersyteckie LO Gdańsk	12
147	SP Starzyno	52	144	SP Koczała	47	138	Sopockie Autonomiczne LO	12
147	SP Katolicka Pruszcz Gd.	52	149	SP Sadlinki	46	149	SP 5 Malbork ZS-P 1	11
147	SP 80 Gdańsk	52	149	SP Maszewo Lęborskie	46	150	XXIII LO Gdańsk	9
151	SP Szemud	50	149	SP Bojano	46	150	Katolickie LO Malbork	9
151	PSP Kaliska starog.	50	152	SP 29 Leonardo Gdańsk	45	150	ALO Lingwista Gdańsk	9
153	SP Mała Szkoła w Szopie	49	152	SP Dziemiany	45	150	CKZiU nr 1 w Gdyni	9
154	SP Łęgowo	48	152	PSP Pączewo	45	154	Technikum Leśne Warcino	6
154	SP Lipnica	48	152	SP Pobłocie słupski	45	154	I Społ LO STO Słupsk	6
154	SP Strzebielino	48	156	SP 5 Malbork ZS-P 1	44	154	CKZiU nr 1 Gdańsk	6
157	SP 1 Rumia	47	156	SP Nowa Karczma	44	154	Liceum Katolickie Collegium Marianum Pelplin	6
157	SP Kończewice	47	156	SP 20 Gdynia	44	154	SP Sportowa Człuchów	6
159	SP 1 Kościerzyna	46	159	SP Drewnica	43.5	154	Zespół Szkół Morskich Gdańsk	6
159	SP 4 Pruszcz Gdański	46	160	SP Wiele	43	154	Technikum TRISTAN	6
159	SP 17 Gdynia	46	160	SP 16 Gdynia	43	154	ZSKZ Kwidzyn	6
159	PSP Rywałd	46	160	SP 2 Reda	43	154	ZSET Gdynia	6
159	SP Wielki Podleś	46	160	SP Kolbudy	43	163	SP Malachin	4,5
159	SP 42 Gdynia	46	160	SP Pólczo	43	164	Katolickie LO Gdynia	3
159	SP Żarnowiec	46	160	SP 31 Gdynia	43	164	ALO Gdańsk	3
166	SP Rzeczenica	45	166	SP 51 Gdynia	42.5	164	SP Redzikowo	3
167	SP Tujsk	44.5	167	SP 1 Chojnice	42	164	XXII LO Gdańsk	3
168	SP 3 Władysławowo	43	167	SP Łubiana	42	164	SP Warcino	3
168	PSP 6 Starogard Gdański	43	167	SP 2 Pelplin	42	164	LO Redzikowo	3
170	SP 6 Słupsk	42.5	167	SP Gnieźdzewo	42	164	ZSO nr 1 Pruszcz Gd.	3
171	SP Linia	42	167	PSP Osieczna	42	164	Społeczne LO Kwidzyn	3
172	SP Garczegorze	42	167	SP Suchy Dąb	42	164	CKZiU nr 2 Gdynia	3
173	PSP Sumin	42	173	SP 1 Czersk	41	164	XIV LO Gdańsk	3
174	SP Orle	42	174	SP Studzienice	40.5			
175	PSP Lubichowo	42	175	SP Nowa Cerkiew-chojn	40		173 szkoły	
176	II Społ. STO Gdańsk	42	175	SP 2 Luzino	40			
177	SP Dretyń	42	175	SP Przechlewo	40			
178	SP Stare Polaszki	42	175	SP Charzykowy	40			
179	SP Łupawa	41	179	PSP Sumin	39			
179	SP Rokity	41	180	SP Czernin	38			
179	SP Siemirowice	41	180	SP Grabowo Kościerskie	38			
179	SP 34 Gdynia	41	182	SP Kalisz	37			
183	SP Czarna Dąbrówka	40	182	SP Gościszewo	37			

183	SP Maszewo Lęborskie	40	184	SP 39 Gdańsk	36
183	PSP Jabłowo	40	184	SP 2 Pruszcz Gdański	36
183	SP Łubiana	40	184	SP Przodkowo	36
187	SP Wrzeście	39	184	SP 1 Żukowo	36
187	SP Kalisz	39	184	SMS Gedania 1922 Gdańsk	36
187	SP Gniewino	39	189	SP 2 Kościerzyna	35
190	SP 8 Rumia	38	189	SP Wrzeście	35
191	SP 4 Kwidzyn	37	191	I Społeczna SP STO Słupsk	34,5
191	PSP Zelgoszcz	37	192	SP Szczodrowo	34
191	Pozytywna SP Gdańsk	37	193	SP Cedry Małe	33
191	SP 35 Gdańsk	37	193	SP 9 Wejherowo	33
195	SP Jezierzycze	36,5	193	SP Otłowiec	33
196	SP Darzlubie	36	193	SP 1 Rumia	33
196	SP SMS Stężycza	36	197	SP 1 Sierakowice	32,5
196	SP 1 Bolszewo	36	198	SP Żelkowo	32
196	SP 92 Gdańsk	36	198	SP 11 Wejherowo	32
196	SP 1 Ustka	36	198	SP 2 Nowy Dwór Gd.	32
196	SP Krokowa	36	198	SP Darzlubie	32
202	SP Mrzezino	35,5	198	SP Pobłocie wejh.	32
203	SP Trumiejki	35	203	PSP 4 Starogard Gdański	31
204	SP 3 Pruszcz Gdański	34	203	SP Niezychowice	31
204	SP Czyczkowy	34	203	SP Chłapowo	31
204	SP 1 Żukowo	34	203	SP SMS Stężycza	31
207	SP Miłobądz	33	207	SP 5 Kwidzyn	30
207	SP Cedry Małe	33	207	SP Stare Pole	30
207	SP Gościcino	33	207	SP Wandowo	30
210	SP Łebień	32	207	SP Liniewo	30
210	SP Łubno	32	207	SP Połchowo	30
210	SP 51 Gdynia	32	212	SP Miechucino	29,5
210	SP 75 Gdańsk ZSiO	32	213	SP 1 Kościerzyna	29
210	SP 17 Gdańsk	32	213	SP Dretyń	29
210	SP Kulice	32	213	SP Parchowo	29
210	SP Bruk	32	213	SP Stary Targ	29
217	SP 11 Słupsk	31,5	217	SP Czarna Dąbrówka	28,5
217	Morska SP Gdańsk	31,5	218	II Społ. STO Gdańsk	28
219	SP Kosobudy	31	218	SP Czerniewo	28
219	SP Smętowo Graniczne	31	218	SP Polskie Gronowo	28
219	PSP Kokoszkowy	31	218	SP 3 Kościerzyna	28
219	SP Chmielno	31	218	SP Szczzenurze	28
219	SP 1 Czersk	31	223	SP Rudno	27
219	SP Kramarzyny	31	223	SP 6 Rumia	27
219	SP Charzykowy	31	223	SP Kaliska kościerskie	27
219	SP Borkowo kartuski	31	223	SP 2 Gdańsk	27
227	SP 6 Rumia	30	223	SP Gniewino	27
227	SP Dębica Kaszubska	30	223	SP 4 Kwidzyn	27
229	SP 37 Gdynia	29	223	SP 11 Słupsk	27
229	SP 5 Bytów	29	223	SP Rzeczenica	27
229	SP Sobowidz	29	231	SP Gowidlino	26
229	SP Subkowy	29	231	SP 3 Chojnice	26
229	SP Rodowo	29	233	SP Przytocko	25

229	SP Kostkowo	29	233	SP Nowy Dwór Kwidzyń	25
229	SP Grabowo Kościerskie	29	233	SP 2 Kartuzy	25
236	SP Pawłowo	28	233	SP Hel	25
236	SP Stare Pole	28	237	SP Sobowidz	24
236	SP Otłowiec	28	238	SP 37 Gdynia	23,5
239	SP 9 Wejherowo	27	238	SP 60 Gdańsk	23,5
239	SP 2 Pruszcz Gdański	27	240	SP Sulęcyno	23,5
239	SP Goręczyno	27	241	SP 1 Gdańsk	23
239	SP Pobłocie słupski	27	241	SP 1 Kartuzy	23
239	SP Wierzchucino	27	241	SP 4 Reda	23
239	SP 5 Wejherowo	27	244	SP 18 Gdańsk	22
245	SP Nożyno	26	244	SP Szymbark	22
245	SP 8 Chojnice	26	244	SP Siemirowice	22
247	SP 2 Władystawowo	25	244	PSP Kaliska starog.	22
247	SP 2 Reda	25	244	SP 2 Malbork	22
247	SP 4 Rumia	25	244	SP Rotmanka	22
247	SP 7 Tczew	25	250	SP Morzeszczyn	21
247	SP Kołczygłowy	25	250	SP Pawłowo	21
247	SP Borkowo gdański	25	250	SP Garczegorze	21
247	SP Pólczo	25	250	SP Kołczygłowy	21
254	SP 1 Skarszewy	24	250	SP Lisie Jamy	21
254	SP Stowięcino	24	250	SP Małe Morze Puck	21
254	SP Nowy Dwór Kwidzyński	24	250	SP Katolicka Pruszcz Gd.	21
254	SP Pomlewo	24	257	SP Pogódki	20
258	SP Szczodrowo	23	257	SP 1 Słupsk	20
258	SP Osowo	23	257	SP Trzepowo	20
258	SP Kamnica	23	257	SP Stare Polaszki	20
258	PSP Czarna Woda	23	257	SP Pępowo	20
262	SP Redkowice	22	257	SP Damnica	20
262	SP Kolbudy	22	257	SP 2 Kwidzyn	20
262	SP Cygany	22	257	SP Wiślinka	20
262	SP Przejazdowo	22	265	SP Czarne Dolne	19
262	SP Wielki Klincz	22	265	SP Pomieczyno	19
262	SP 7 Lębork	22	265	SP Kowale	19
268	SP Kępice	21,5	265	SP Trumiejki	19
269	SP 2 Gniew	21	265	SP Rokity	19
269	SP 9 Rumia	21	265	SP Cedry Wielkie	19
269	SP Polnica	21	271	SP 92 Gdańsk	18
269	SP Nowa Wieś Sztum	21	271	SP Łubno	18
269	SP Pobłocie wejh.	21	271	SP Łęgowo	18
269	SP 18 Gdynia	21	271	SP Opalenie	18
269	SP Parchowo	21	271	SP Głobino	18
269	SP Tychnowy	21	271	SP Katolicka Malbork	18
269	SP Korzeniewo	21	271	SP Nożyno	18
269	SP 10 Tczew	21	271	SP Licze	18
269	PSP Pączewo	21	279	SP Linia	17
280	SP 43 Gdynia ZS-P 5	20,5	279	SP Dębica Kaszubska	17
281	SP Łyśniewo	20	279	SP Strzebielino	17
281	SP 42 Gdańsk (ZS-P 2)	20	282	SP Rytel	16
281	SP Trumieje	20	283	SP Mściszewice	16

281	SP 6 Kościerzyna	20	283	SP Siemianice	16
281	SP Szymbark	20	283	SP Dobrzewino-Karczemki	16
281	SP Gardeja	20	283	SP Stofczno	16
281	SP Gnieźdzewo	20	283	SP Czyczkowy	16
288	SP 89 Gdańsk	19,5	283	SP Mosty	16
288	SP Ostaszewo	19,5	289	SP Gmina Malbork	15
288	SP Włynkówko	19,5	290	SP 42 Gdańsk (ZS-P 2)	15
288	SMS Słupsk	19,5	290	SP 3 Pruszcz Gdański	15
292	SP Stary Targ	19	292	SP 1 Lębork	14
292	SP Janowo	19	292	SP Kosobudy	14
292	SP 5 Malbork ZS-P 1	19	292	SP Kębtowo	14
292	SP 2 Skarszewy	19	292	SP 87 Gdańsk	14
292	SP 29 Gdynia	19	292	SP Cygany	14
297	SP Bierkowo	18,5	297	PSP Pinczyn	13
298	SP Mściszewice	18	298	SP Rodowo	12
298	SP 3 Ustka	18	298	SP Borowy Młyn	12
298	PSP 8 Starogard Gdański	18	298	SP Ugoszcz	12
301	SP Swarzewo	17,5	298	PSP Szlachta	12
301	SP 61 Gdańsk	17,5	298	SP Charnowo	12
303	SP Wiele	17	298	Morska SP Gdańsk	12
303	SP 39 Gdańsk	17	298	SP Smętowo Graniczne	12
305	SP 10 Rumia	16	305	SP Bruk	11
305	SP Przytocko	16	305	SP 12 Gdynia	11
305	SP 2 Kościerzyna	16	305	PSP Czarna Woda	11
305	SP 3 Bytów	16	305	SP Strzecz	11
309	SP 29 Leonardo Gdańsk	15,5	305	SP Fregata Gdańsk	11
310	SP 1 Człuchów	15	305	SP 45 Gdańsk	11
310	SP Czarne Dolne	15	305	SP Janowo	11
310	SP Egiertowo	15	305	SP Bągart	11
310	SP Bojano	15	305	SP Kończewice	11
314	SP Mosty	14,5	305	SP 12 Gdańsk	11
315	SP Tuchlino	14	305	SP Łyśniewo	11
315	SP Pępowo	14	316	SP Tychnowy	10
315	SP Gmina Malbork	14	316	SP 1 Gniew	10
315	PSP Trzcińsk	14	316	Spółeczna Językowa Lębork	10
315	SP 87 Gdańsk	14	316	SP Gostkowo	10
315	SP 39 Gdynia	14	316	SP Wąglkowice	10
315	SP 3 Gdańsk	14	316	SP Rajkowy	10
322	Gdyńska Społeczna SP	13	316	Chrześcijańska Starogard Gd.	10
322	SP Hel	13	316	SP Barcino	10
322	PSP Zblewo	13	316	SP Niedamowo	10
325	SP Skorzewo	12	316	SP Karsin	10
326	SP 45 Gdańsk	11,5	316	SP Redkowie	10
326	SP 9 Słupsk	11,5	316	SP Niezabyszewo	10
328	SP Myślizosz	11	316	Niepubliczna SP Kowale	10
328	SP Gogolewo	11	316	SP 8 Lębork	10
328	SP 12 Gdynia	11	316	SP 1 Pruszcz Gdański	10
328	SP 5 Tczew	11	316	SP Gołubie	10
328	SP 2 Brusy	11	332	SP Mirachowo	9,5

328	SP Koźliny	11	332	Spoleczna SP 1 Wejherow	9,5
328	SP 2 Kartuzy	11	332	SP 33 Gdynia	9,5
328	SP Rakowiec	11	335	PSP Lubichowo	9
328	SP 2 Sportowa Tczew	11	335	SP 56 Gdańsk	9
328	SP Kaliska kościerskie	11	335	PSP Bobowo	9
328	SP Rozłazino	11	335	SP 2 Brusy	9
328	SP 1 Sierakowice	11	335	SP Wierzchucino	9
328	SP Kowale	11	335	SP Leżno	9
328	SP 20 Gdańsk	11	335	SP Rakowiec	9
328	PSP Dąbrówka	11	335	SP Pomlewo	9
328	Niepubliczna SP Kowale	11	335	SP 39 Gdynia	9
328	SP 19 Gdańsk	11	335	SP Skrzyszewo	9
345	SP 1 Pruszcz Gdański	10	335	SP Piaseczno	9
345	SP Ugoszcz	10	335	ZS-P Bukowina	9
345	SP Łąg	10	335	Prywatna Szkoła Reda	9
345	PSP Mirotki	10	335	SP Kielno	9
345	SP Przyjaźń	10	335	SP Maszewko	9
345	SP Karsin	10	335	SP Miłobądz	9
345	SP Małe Morze Puck	10	335	SP Nowy Dwór Wejherowski	9
345	SP Myślice	10	335	SP Amerykańska Gdynia	9
345	I Spoleczna SP STO Słupsk	10	335	SP Świerzno	9
345	SP Objazda	10	354	SP 21 Gdynia	8
345	SP Niezabyszewo	10	354	SP 6 Gdańsk	8
345	SP Amerykańska Gdynia	10	354	PSP Bytonia	8
357	SP Borcz	9	354	PSP Sióstr Salezjanek Rumia	8
357	I Spoleczne LO STO Słupsk	9	354	SP 17 Gdynia	8
357	SP 55 Gdańsk	9	354	SP 44 Gdynia	8
357	SP Wąglikowice	9	354	SP Żarnowiec	8
357	SP 8 Lębork	9	354	SP Wielki Klincz	8
357	SP 2 Miastko	9	354	SP 1 Malbork	8
357	SP Wałdowo	9	354	SP 4 Kościerzyna	8
357	SP Morzeszczyn	9	354	SP Borcz	8
357	SP 21 Gdynia	9	365	SP 2 Rumia	7
357	SP Obrzynowo	9	365	SP Rozłazino	7
367	Salezjańska SP Rumia	8	365	PSP Zblewo	7
367	SP Trzepowo	8	365	SP Kłodawa- chojnicki	7
367	SP Zalesie	8	365	SP Skorzewo	7
367	SP Gowidlino	8	365	SP Chmielno	7
367	PESS Ekologiczna Rumia	8	365	SP Borkowo kartuski	7
367	SP 3 Lębork	8	365	SP Gowino	7
367	SP Leżno	8	373	SP Czeczewo	6,5
374	SP 84 Gdańsk	7,5	374	SP Jasień	6
375	SP Łęczycze	7	374	SP 83 Gdańsk	6
375	SP 88 Gdańsk	7	374	Pozytywna SP Gdańsk	6
375	SP Wilanowo	7	377	SP Kamienica Szlach	5
375	SP Niepoczołowice	7	377	PSP 8 Starogard Gdański	5
375	SP 4 Lębork	7	377	SP Werblinia	5
375	PSSP Gdynia	7	377	Salezjańska SP Rumia	5

375	SP 1 Luzino	7	381	SP 47 Gdańsk	4
375	SP Pomieczyno	7	382	SP Dzierżążno	3
375	SP Wocławy	7	382	SP Zagórzycza	3
384	SP 14 Gdańsk	6	384	SP Objazda	2
384	SP Kamienica Szlachecka	6	384	SP 29 Gdynia	2
384	I Społ. STO Gdańsk	6	384	SP Włynkówko	2
384	Katolicka Gdynia	6	387	SP Swarzewo	1
384	SP Strzelno	6	387	SP 77 Gdańsk	1
384	SP Stołeczno	6	387	SP Łąg	1
384	SP 6 Wejherowo	6	387	SP 15 Gdańsk	1
384	SP Klukowa Huta	6	387	SP Brodnica Górna	1
392	TE Vizja Gdańsk	5,5	387	NSP 7 Słupsk	1
392	Katolicka Słupsk	5,5	387	SP 8 Rumia	1
394	SP Fregata Gdańsk	5	387	SP 23 Gdańsk	1
394	SP Dobrzewino-Karczemki	5	394 szkoły		
394	SP 53 Gdynia	5			
394	SP Charnowo	5			
394	SP 33 Gdynia	5			
399	PSP Rokocin	4			
399	NSP 7 Słupsk	4			
399	SP Zgrom. Sióstr Zm. Pań. Wejherowo	4			
402	SP Niedźwiednik	3			
402	SP Zaleskie	3			
402	SP 47 Gdańsk	3			
405	SP 43 Gdańsk	2			
405	SP Słonowice	2			
407	SP 7 Gdańsk	1			
407	SP 35 Gdynia	1			
407	SP 1 Gdańsk	1			
407	SP 44 Gdynia	1			

**410 szkół**

Szczegółowa punktacja szkół znajduje się na stronie <https://wszs.pomorze.pl/>



## WSPÓŁZAWODNICTWO SPORTOWE SZKÓŁ WOJEWÓDZTWA POMORSKIEGO 2022/2023

### STATYSTYKA w SRS (System Rejestracji Szkół)

**SZKOŁY:** Liczba szkół uczestniczących (zapisanych) w Systemie Rejestracji Szkół – 1416 : do Igrzysk Dzieci – 597, Igrzysk Młodzieży Szkolnej – 573, Licealiady - 185

We Współzawodnictwie Sportowym Szkół aktywnie wzięło udział od poziomu powiatu:

**Igrzyska Dzieci – 410 szkół, Igrzyska Młodzieży Szkolnej – 394 szkół i Licealiada – 173 szkoły.**

**Administratorzy Systemu SRS w województwie pomorskim: wojewódzki – 1, powiatowi – 34, gminni - 72**

#### **UCZESTNICZY we Współzawodnictwie Sportowym Szkół**

minimum 1 raz w zawodach brało udział **19 912** uczniów.

**Wszystkie osobostarty w systemie rozgrywek - 104 619, w półfinałach i finałach wojewódzkich – 18 080.**

#### Ilości startów w dyscyplinach - pomorskie

Osobostarty	Igrzyska Dzieci	IMS	Licealiada	Razem
Badminton	608	643	574	1825
Czwórbój LA	3354	0	0	3354
Drużynowe biegi przełajowe	3547	2801	1433	7781
Koszykówka	5332	4227	2909	12468
Koszykówka 3x3	1864	1936	1126	4926
Piłka nożna	6296	4726	3298	14320
Piłka ręczna	4857	4131	3122	12110
Piłka siatkowa	4226	4276	3331	11831
Rugby TAG	80	0	0	80
Siatkówka plażowa	0	660	650	1310
Szachy	697	552	436	1685
Sztafetowe biegi przełajowe	5130	4039	2264	11433
Tenis stołowy	1072	1091	749	2912
Unihokej	5154	4440	1883	11477
Dwa ognie	3400	0	0	3400
Indywidualna Lekkoatletyka	0	2434	1917	4705

**Osobostarty 2022/2023**

**104619**

#### **Ilość uczniów z licencjami**

	ID	IMS	Licealiada
gmina dziewczęta	254	109	16
gmina chłopcy	439	300	18
powiat dziewczęta	337	220	288
powiat chłopcy	457	339	421
1/2 finałów, finał wojewódzki dziewczęta	254	213	300
1/2 finałów, finał wojewódzki chłopcy	236	219	559
wojewódzkie dziewczęta	162	170	173
wojewódzkie chłopcy	190	161	266



**LICZBA ZAWODÓW W SRS w roku szkolnym 2022/2023**

Szczebel / Rozgrywki	Igrzyska Młodzieży Szkolnej	Igrzyska Dzieci	Licealiada
wojewódzkie	27	27	27
1/2 wojewódzkich	120	124	123
powiatowe	452	478	396
1/2 powiatowych	0	0	13
miejskie / gminne	800	895	12

Wszystkich: **3624** imprez sportowych, ID – 1 529, IMS – 1 524, Licealiada – 571

**MOS**

Wojewódzki Szkolny Związek Sportowy w Gdańsku  
zaprasza  
uczniów województwa pomorskiego do udziału  
w szkoleniach  
**Młodzieżowy Organizator Sportu**  
lub  
**Młodzieżowy Sędzia Sportowy**

**MSS**  
MŁODZIEŻOWY SĘDZIA SPORTOWY

więcej informacji na stronie  
[www.wszs.pomorze.pl](http://www.wszs.pomorze.pl)

Ministerstwo Edukacji i Nauki

Szkolny Związek Sportowy ORGANIZATOR PROGRAMU

**PROGRAM KSZTAŁCENIA ANIMATORÓW SPORTU SZKOLNEGO 2022 i 2023****Młodzieżowy Organizator Sportu (MOS)  
Młodzieżowy Sędzia Sportowy (MSS)****Finansowanie:**Ministerstwo  
Edukacji i Nauki**Operator wojewódzki****Wojewódzki Szkolny Związek Sportowy w Gdańsku****Program Kształcenie Animatorów Sportu Szkolnego** w formie kursów szkoleniowych:

- 1. Młodzieżowy Organizator Sportu (MOS)** dla uczniów szkół podstawowych i ponadpodstawowych
- 2. Młodzieżowy Sędzia Sportowy (MSS)** dla uczniów szkół ponadpodstawowych

Program, który był realizowany przez SZS od września do grudnia 2022r. będzie kontynuowany także w roku 2023. Nauczyciele, którzy zgłoszą się i będą zaakceptowani do prowadzenia Programu MOS i MSS odbędą kurs przygotowawczy podczas 1 dniowej Konferencji metodyczno-szkoleniowej w Gdańsku, którą podobnie jak w roku 2022 zorganizuje Biuro WSZS. Nauczyciele i uczestnicy kursu otrzymają materiały szkoleniowe. Rejestracja i Dzienniczek do programu - portal internetowy Programu **Kształcenie animatorów sportu szkolnego** <https://mos-mss.szs.pl/>

Wszyscy uczniowie, którzy zdali egzamin, po zakończeniu szkolenia otrzymają Legitymacje MOS lub MSS oraz dedykowane koszulki. Uprawnieni absolwenci MOS i MSS już wspierają działania nauczycieli wychowania fizycznego podczas organizacji imprez sportowych. Operatorem krajowym Programu Kształcenia Animatorów Sportu jest Zarząd Główny Szkolnego Związku Sportowego.

W naszym województwie utworzymy ponownie 31 grup szkoleniowych MOS oraz 14 grup MSS. Zajęcia rozpoczynamy we wrześniu i zakończymy w grudniu 2023r.

**MOS**

przez Młodzieżowego Organizatora Sportu, dalej jako „MOS”, rozumie się ucznia szkoły podstawowej klas VII-VIII lub szkoły ponadpodstawowej, który ukończył z pozytywną oceną kurs dla młodzieżowych organizatorów sportu organizowany przez Szkolny Związek Sportowy i jest przygotowany do pełnienia funkcji wolontariusza wspierającego organizację zawodów sportowych organizowanych przez szkoły, gminy, powiaty, województwa oraz inne podmioty, w ramach współzawodnictwa sportowego szkół;

Grupa powinna się składać z minimum 15 uczniów. Każda grupa w okresie od 21 września do 31 grudnia 2023r. powinna zrealizować 30 godzin zajęć szkoleniowych. 1 prowadzący x 30 godzin zegarowych x 70 zł = 2100 zł. W trakcie realizacji Projektu prowadzący będzie na bieżąco monitoring poprzez wizytacje w szkołach.

**MSS**

przez Młodzieżowego Sędziego Sportowego, dalej jako „MSS”, rozumie się ucznia szkoły ponadpodstawowej, który ukończył z pozytywną oceną kurs dla młodzieżowych sędziów sportowych organizowany przez Szkolny Związek Sportowy i jest przygotowany do pełnienia funkcji sędziego pomocniczego pod nadzorem sędziego głównego (sędzią głównym jest osoba pełnoletnia, odpowiedzialna za prawidłowe przeprowadzenie zawodów sportowych, w tym nadzór nad przestrzeganiem przepisów regulujących współzawodnictwo sportowe w danej dyscyplinie sportu), podczas zawodów sportowych organizowanych przez szkoły, gminy, powiaty, województwa, oraz inne podmioty, w ramach Współzawodnictwa Sportowego Szkół.

Grupa powinna się składać z 10 uczniów. Każda z nich w okresie od 21 września do 18 grudnia 2023 (zajęcia teoretyczne do 30.11.2023r.) powinna zrealizować 20 godzin zajęć szkoleniowych. 1 prowadzący x 20 godzin zegarowych x 70 zł = 1400 zł. W trakcie realizacji Projektu prowadzący będzie na bieżąco monitoring poprzez wizytacje w szkołach. Wybór dyscyplin w Programie MSS: **koszykówka, piłka siatkowa, LA, tenis stołowy, piłka nożna i badminton.**

II część praktyczna MSS będzie realizowana na wyjazdowej 3-dniowej konsultacji w Człuchowie – grudzień 2023.

Biuro WSZS w Gdańsku do końca sierpnia 2023 prowadzi rekrutację nauczycieli do prowadzenia zajęć MOS i MSS.

**PROGRAM „Ok.RUCH!”**

dofinansowywanych ze środków budżetowych przekazanych przez:

Ministerstwo  
Sportu i Turystyki**Operator wojewódzki****Wojewódzki Szkolny Związek Sportowy w Gdańsku****INFORMACJE O PROGRAMIE:**

Projekt „Ok.RUCH!” zakłada organizację i prowadzenie systematycznych, pozalekcyjnych zajęć sportowych **dla dziewcząt, uczennic klas VII-VIII, ale głównie dla uczennic szkół ponadpodstawowych.**

Zajęcia będą uzupełnieniem obowiązkowych zajęć wychowania fizycznego w szkole i będą ukierunkowane na rozwijanie podstawowych cech motorycznych.

Zajęcia będą prowadzone w różnorodnych, nowoczesnych i atrakcyjnych formach, aby zachęcić do uczestnictwa jak największej dziewcząt, które mają problemy z utrzymaniem prawidłowej wagi ciała oraz chcą poprawić swoją sprawność fizyczną.

Będą się one odbywać na różnych obiektach sportowych, zachęcając uczestników projektu do wyboru preferowanej formy aktywności fizycznej, zgodnie z zainteresowaniami i indywidualnymi predyspozycjami.

- W ramach programu zostaną zorganizowane i przeprowadzone systematyczne zajęcia pozalekcyjne,
- Program obejmuje prowadzenie zajęć w wymiarze 2-3 x w tygodniu dla uczestników, w 60-minutowych zajęciach ruchowych.
- Zakładamy, że liczebność grup zajęciowych będzie wynosić minimum 12 osób. Będą to uczennice szkół podstawowych kl. VII-VIII oraz ponadpodstawowych, niebędące członkami żadnego klubu sportowego.
- Realizowane w ramach projektu zajęcia ruchowe będą miały charakter zajęć ogólnorozwojowych i prowadzone będą w dwóch blokach:
  - Blok I – **fitness** – zajęcia grupowe (np. low-impact, hight-low, body-ball, step, stretching, pilates, itp.)
  - Blok II – **zajęcia w terenie** (np. nordic-walking, marszobiegi, biegi, atletyka terenowa itp.).
- Zajęcia powinny być prowadzone przez osoby posiadające odpowiednie kwalifikacje i uprawnienia, zgodnie z obowiązującymi w Polsce przepisami prawa.
- W ramach programu zostanie zorganizowane obowiązkowe szkolenie dla osób, które będą prowadziły zajęcia z dziewczętami ze szkół ponadpodstawowych. Podczas szkolenia zostaną szczegółowo omówione założenia, cele i formy realizacji programu. Zostaną także przeprowadzone warsztaty praktyczne dla nauczycieli związane z tematyką zajęć w poszczególnych blokach jw. tj.:
  - Fitness – trening funkcjonalny i trening interwałowy;
  - Nordic Walking - w teorii i praktyce;
  - Znaczenie aktywności ruchowej w życiu człowieka – wykład.
- W ramach programu zostanie zakupiony sprzęt sportowy dla każdej grupy tj. po 12 kompletów (piłki fitball, taśmy gumowe itp.).
- Projekt zakłada niepobieranie jakichkolwiek opłat od uczestników zajęć.

Projekt polega na zorganizowaniu i przeprowadzeniu w **okresie od 1 września do 31 grudnia 2023 roku 30 jednostek/zajęć** (1 jednostka = 60 minut x 60 zł) sportowych pozalekcyjnych w **14 grupach** województwa pomorskiego, gdzie każda grupa będzie składała się z **12 uczestników**.

**Organizator**

- Szkolny Związek Sportowy w Warszawie - koordynator i realizator zadania.
- Wojewódzki Szkolny Związek Sportowy w Gdańsku.

**Uczestnicy - adresaci programu**

- nauczyciele wychowania fizycznego z danej szkoły;
- dziewczęta ze szkół podstawowych i ponadpodstawowych.

**Elektroniczny dziennik zajęć** wprowadzony przez Operatora projektu na stronie [www.okruch.szs.pl](http://www.okruch.szs.pl)



## PROGRAM SZKOLNY KLUB SPORTOWY W WOJEWÓDZTWIE POMORSKIM

### Wojewódzki Szkolny Związek Sportowy w Gdańsku

jest Operatorem Programu Szkolny Klub Sportowy województwa pomorskiego już VII edycję, który realizowany jest w **20 powiatach i 119 gminach**. Do Programu SKS w roku 2023 przystąpiło **530 szkół**, w których powstało **1030 grup ćwiczebnych** w województwie pomorskim prowadzi **852 nauczycieli** wychowania fizycznego. Adresatami tego programu są uczniowie wszystkich typów szkół województwa pomorskiego. Krajowym Operatorem jest Instytut Sportu – Państwowy Instytut Badawczy w Warszawie.

Program SKS promuje różnorodne dyscypliny sportowe wśród dzieci i młodzieży wg zapotrzebowań uczniów. Zajęcia w ramach programu SKS są prowadzone przez nauczycieli wychowania fizycznego, którzy odgrywają niezwykle istotną rolę w realizacji programu. To właśnie oni najlepiej znają predyspozycje i zainteresowania swoich podopiecznych, wiedzą w jaki sposób ich zmotywować, a także jak wskazać właściwą ścieżkę rozwoju.

Program stanowi narzędzie stymulowania podejmowania aktywności fizycznej, w szczególności wśród dzieci i młodzieży o mniejszej sprawności fizycznej, rzadziej podejmujących aktywność fizyczną w czasie wolnym, nieobjętych regularnymi formami aktywności fizycznej, np. treningami w klubie sportowym.

### Założenia Programu SKS:

- Liczba uczniów w grupach wynosi od 15 do 25 osób. W przypadku utworzenia w jednej szkole więcej niż jednej grupy ćwiczebnej, przynajmniej jedna z nich powinna być dedykowana dziewczętom (muszą one stanowić ponad 50% uczestników danej grupy).
- Jedna grupa w realizuje 60-70 jednostek ćwiczebnych zajęć (1 jednostka = 60 minut). Zajęcia odbywają się 2 razy w tygodniu.
- Wypłaty wynagrodzeń dokonuje się na podstawie co miesięcznych rozliczeń z odbytych zajęć (raportów podpisanych przez dyrektora szkoły i nauczyciela).
- Nauczyciele są zobowiązani do systematycznego wypełniania dzienniczka elektronicznego na platformie SKS – niezbędna umiejętność obsługi komputera.
- Uczestnicy zajęć – uczniowie nie ponoszą żadnych kosztów uczestnictwa w Programie.

Zapraszamy nowe, nie uczestniczące szkoły do Programu Szkolny Klub Sportowy. Warto dołączyć do Społeczności SKS.

W całej Polsce w Programie SKS ćwiczy 250 tysięcy uczestników. **Zachęcamy do aktywnego uczestnictwa w SKS !!!**



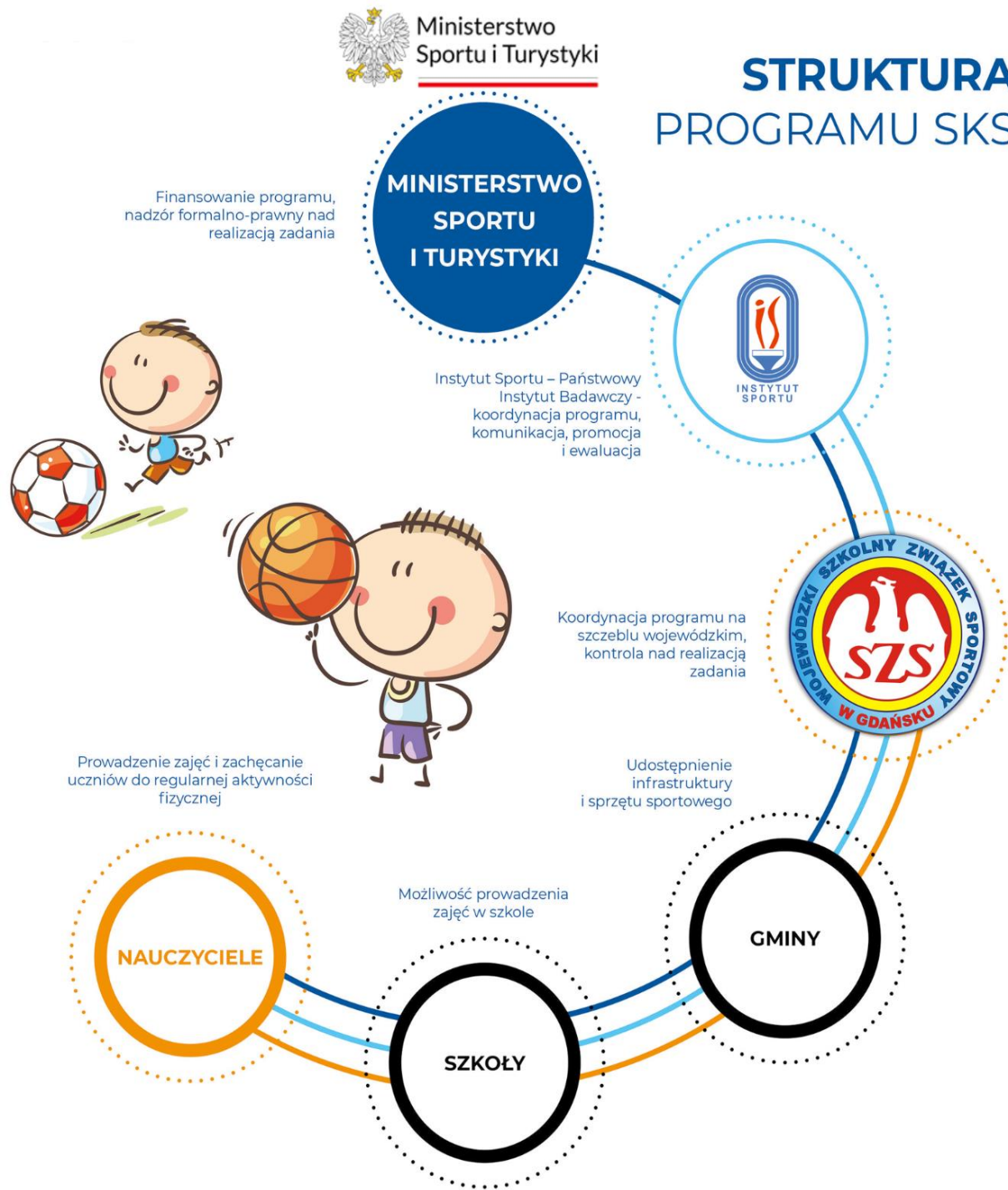

**Więcej informacji o Programie w Województwie Pomorskim:**  
 na stronie [www.wszs.pomorze.pl](http://www.wszs.pomorze.pl) oraz pod numerem telefonu:  
 Urszula Górska 601-348-843 , Michał Ziębiński 785-001-810

POWIATY	Szkoły	Nauczyciele	Grupy	Uczniowie		Gminy
				Chłopcy	Dziewczęta	
bytowski	32	46	59	559	489	10
chojnicki	34	52	67	583	525	5
człuchowski	18	28	32	297	257	7
gdański	27	41	49	459	417	8
kartuski	47	63	79	686	789	8
kościerski	28	49	61	550	500	8
kwidzyński	21	33	39	345	313	6
łęborski	12	16	22	249	170	5
malborski	15	25	29	292	201	5
nowodworski	10	17	18	150	185	3
pucki	18	26	29	279	244	6
słupski	30	40	49	434	389	10
starogardzki	30	54	67	688	503	13
tczewski	33	51	64	586	582	6
wejherowski	54	102	120	1096	1091	10
sztumski	13	16	21	204	134	5
Gdańsk	65	122	137	1459	1038	1
Gdynia	24	42	53	531	407	1
Słupsk	14	26	29	323	233	1
Sopot	1	1	2	19	11	1
<b>RAZEM</b>	<b>526</b>	<b>850</b>	<b>1 026</b>	<b>9789</b>	<b>8478</b>	<b>119</b>
				<b>18 321</b>		

ZAPRASZAMY NA NASZĄ STRONĘ INTERNETOWĄ [www.wszs.pomorze.pl](http://www.wszs.pomorze.pl)

*Opracowanie Kalendarza Imprez 2023/2024*

*Urszula Górka*

Wojewódzki Szkolny Związek Sportowy w Gdańsku

# KALENDARZ 2023

<p><b>STYCZEŃ</b></p> <table border="1"> <thead> <tr><th>P</th><th>W</th><th>Ś</th><th>C</th><th>P</th><th>S</th><th>N</th></tr> </thead> <tbody> <tr><td></td><td></td><td></td><td></td><td></td><td></td><td>1</td></tr> <tr><td>2</td><td>3</td><td>4</td><td>5</td><td>6</td><td>7</td><td>8</td></tr> <tr><td>9</td><td>10</td><td>11</td><td>12</td><td>13</td><td>14</td><td>15</td></tr> <tr><td>16</td><td>17</td><td>18</td><td>19</td><td>20</td><td>21</td><td>22</td></tr> <tr><td>23</td><td>24</td><td>25</td><td>26</td><td>27</td><td>28</td><td>29</td></tr> <tr><td>30</td><td>31</td><td></td><td></td><td></td><td></td><td></td></tr> </tbody> </table>	P	W	Ś	C	P	S	N							1	2	3	4	5	6	7	8	9	10	11	12	13	14	15	16	17	18	19	20	21	22	23	24	25	26	27	28	29	30	31						<p><b>LUTY</b></p> <table border="1"> <thead> <tr><th>P</th><th>W</th><th>Ś</th><th>C</th><th>P</th><th>S</th><th>N</th></tr> </thead> <tbody> <tr><td></td><td></td><td>1</td><td>2</td><td>3</td><td>4</td><td>5</td></tr> <tr><td>6</td><td>7</td><td>8</td><td>9</td><td>10</td><td>11</td><td>12</td></tr> <tr><td>13</td><td>14</td><td>15</td><td>16</td><td>17</td><td>18</td><td>19</td></tr> <tr><td>20</td><td>21</td><td>22</td><td>23</td><td>24</td><td>25</td><td>26</td></tr> <tr><td>27</td><td>28</td><td></td><td></td><td></td><td></td><td></td></tr> </tbody> </table>	P	W	Ś	C	P	S	N			1	2	3	4	5	6	7	8	9	10	11	12	13	14	15	16	17	18	19	20	21	22	23	24	25	26	27	28						<p><b>MARZEC</b></p> <table border="1"> <thead> <tr><th>P</th><th>W</th><th>Ś</th><th>C</th><th>P</th><th>S</th><th>N</th></tr> </thead> <tbody> <tr><td></td><td></td><td>1</td><td>2</td><td>3</td><td>4</td><td>5</td></tr> <tr><td>6</td><td>7</td><td>8</td><td>9</td><td>10</td><td>11</td><td>12</td></tr> <tr><td>13</td><td>14</td><td>15</td><td>16</td><td>17</td><td>18</td><td>19</td></tr> <tr><td>20</td><td>21</td><td>22</td><td>23</td><td>24</td><td>25</td><td>26</td></tr> <tr><td>27</td><td>28</td><td>29</td><td>30</td><td>31</td><td></td><td></td></tr> </tbody> </table>	P	W	Ś	C	P	S	N			1	2	3	4	5	6	7	8	9	10	11	12	13	14	15	16	17	18	19	20	21	22	23	24	25	26	27	28	29	30	31			<p><b>KWIECIEŃ</b></p> <table border="1"> <thead> <tr><th>P</th><th>W</th><th>Ś</th><th>C</th><th>P</th><th>S</th><th>N</th></tr> </thead> <tbody> <tr><td></td><td></td><td></td><td></td><td></td><td></td><td>1 2</td></tr> <tr><td>3</td><td>4</td><td>5</td><td>6</td><td>7</td><td>8</td><td>9</td></tr> <tr><td>10</td><td>11</td><td>12</td><td>13</td><td>14</td><td>15</td><td>16</td></tr> <tr><td>17</td><td>18</td><td>19</td><td>20</td><td>21</td><td>22</td><td>23</td></tr> <tr><td>24</td><td>25</td><td>26</td><td>27</td><td>28</td><td>29</td><td>30</td></tr> </tbody> </table>	P	W	Ś	C	P	S	N							1 2	3	4	5	6	7	8	9	10	11	12	13	14	15	16	17	18	19	20	21	22	23	24	25	26	27	28	29	30							
P	W	Ś	C	P	S	N																																																																																																																																																																																			
						1																																																																																																																																																																																			
2	3	4	5	6	7	8																																																																																																																																																																																			
9	10	11	12	13	14	15																																																																																																																																																																																			
16	17	18	19	20	21	22																																																																																																																																																																																			
23	24	25	26	27	28	29																																																																																																																																																																																			
30	31																																																																																																																																																																																								
P	W	Ś	C	P	S	N																																																																																																																																																																																			
		1	2	3	4	5																																																																																																																																																																																			
6	7	8	9	10	11	12																																																																																																																																																																																			
13	14	15	16	17	18	19																																																																																																																																																																																			
20	21	22	23	24	25	26																																																																																																																																																																																			
27	28																																																																																																																																																																																								
P	W	Ś	C	P	S	N																																																																																																																																																																																			
		1	2	3	4	5																																																																																																																																																																																			
6	7	8	9	10	11	12																																																																																																																																																																																			
13	14	15	16	17	18	19																																																																																																																																																																																			
20	21	22	23	24	25	26																																																																																																																																																																																			
27	28	29	30	31																																																																																																																																																																																					
P	W	Ś	C	P	S	N																																																																																																																																																																																			
						1 2																																																																																																																																																																																			
3	4	5	6	7	8	9																																																																																																																																																																																			
10	11	12	13	14	15	16																																																																																																																																																																																			
17	18	19	20	21	22	23																																																																																																																																																																																			
24	25	26	27	28	29	30																																																																																																																																																																																			
<p><b>MAJ</b></p> <table border="1"> <thead> <tr><th>P</th><th>W</th><th>Ś</th><th>C</th><th>P</th><th>S</th><th>N</th></tr> </thead> <tbody> <tr><td></td><td></td><td></td><td></td><td></td><td></td><td>1</td></tr> <tr><td>2</td><td>3</td><td>4</td><td>5</td><td>6</td><td>7</td><td>8</td></tr> <tr><td>9</td><td>10</td><td>11</td><td>12</td><td>13</td><td>14</td><td>15</td></tr> <tr><td>16</td><td>17</td><td>18</td><td>19</td><td>20</td><td>21</td><td>22</td></tr> <tr><td>23</td><td>24</td><td>25</td><td>26</td><td>27</td><td>28</td><td>29</td></tr> <tr><td>30</td><td>31</td><td></td><td></td><td></td><td></td><td></td></tr> </tbody> </table>	P	W	Ś	C	P	S	N							1	2	3	4	5	6	7	8	9	10	11	12	13	14	15	16	17	18	19	20	21	22	23	24	25	26	27	28	29	30	31						<p><b>CZERWIEC</b></p> <table border="1"> <thead> <tr><th>P</th><th>W</th><th>Ś</th><th>C</th><th>P</th><th>S</th><th>N</th></tr> </thead> <tbody> <tr><td></td><td></td><td></td><td>1</td><td>2</td><td>3</td><td>4</td></tr> <tr><td>5</td><td>6</td><td>7</td><td>8</td><td>9</td><td>10</td><td>11</td></tr> <tr><td>12</td><td>13</td><td>14</td><td>15</td><td>16</td><td>17</td><td>18</td></tr> <tr><td>19</td><td>20</td><td>21</td><td>22</td><td>23</td><td>24</td><td>25</td></tr> <tr><td>26</td><td>27</td><td>28</td><td>29</td><td>30</td><td></td><td></td></tr> </tbody> </table>	P	W	Ś	C	P	S	N				1	2	3	4	5	6	7	8	9	10	11	12	13	14	15	16	17	18	19	20	21	22	23	24	25	26	27	28	29	30			<p><b>LIPIEC</b></p> <table border="1"> <thead> <tr><th>P</th><th>W</th><th>Ś</th><th>C</th><th>P</th><th>S</th><th>N</th></tr> </thead> <tbody> <tr><td></td><td></td><td></td><td></td><td></td><td>1</td><td>2</td></tr> <tr><td>3</td><td>4</td><td>5</td><td>6</td><td>7</td><td>8</td><td>9</td></tr> <tr><td>10</td><td>11</td><td>12</td><td>13</td><td>14</td><td>15</td><td>16</td></tr> <tr><td>17</td><td>18</td><td>19</td><td>20</td><td>21</td><td>22</td><td>23</td></tr> <tr><td>24</td><td>25</td><td>26</td><td>27</td><td>28</td><td>29</td><td>30</td></tr> <tr><td>31</td><td></td><td></td><td></td><td></td><td></td><td></td></tr> </tbody> </table>	P	W	Ś	C	P	S	N						1	2	3	4	5	6	7	8	9	10	11	12	13	14	15	16	17	18	19	20	21	22	23	24	25	26	27	28	29	30	31							<p><b>SIERPIEŃ</b></p> <table border="1"> <thead> <tr><th>P</th><th>W</th><th>Ś</th><th>C</th><th>P</th><th>S</th><th>N</th></tr> </thead> <tbody> <tr><td></td><td></td><td>1</td><td>2</td><td>3</td><td>4</td><td>5</td></tr> <tr><td>6</td><td>7</td><td>8</td><td>9</td><td>10</td><td>11</td><td>12</td></tr> <tr><td>13</td><td>14</td><td>15</td><td>16</td><td>17</td><td>18</td><td>19</td></tr> <tr><td>20</td><td>21</td><td>22</td><td>23</td><td>24</td><td>25</td><td>26</td></tr> <tr><td>27</td><td>28</td><td>29</td><td>30</td><td>31</td><td></td><td></td></tr> </tbody> </table>	P	W	Ś	C	P	S	N			1	2	3	4	5	6	7	8	9	10	11	12	13	14	15	16	17	18	19	20	21	22	23	24	25	26	27	28	29	30	31		
P	W	Ś	C	P	S	N																																																																																																																																																																																			
						1																																																																																																																																																																																			
2	3	4	5	6	7	8																																																																																																																																																																																			
9	10	11	12	13	14	15																																																																																																																																																																																			
16	17	18	19	20	21	22																																																																																																																																																																																			
23	24	25	26	27	28	29																																																																																																																																																																																			
30	31																																																																																																																																																																																								
P	W	Ś	C	P	S	N																																																																																																																																																																																			
			1	2	3	4																																																																																																																																																																																			
5	6	7	8	9	10	11																																																																																																																																																																																			
12	13	14	15	16	17	18																																																																																																																																																																																			
19	20	21	22	23	24	25																																																																																																																																																																																			
26	27	28	29	30																																																																																																																																																																																					
P	W	Ś	C	P	S	N																																																																																																																																																																																			
					1	2																																																																																																																																																																																			
3	4	5	6	7	8	9																																																																																																																																																																																			
10	11	12	13	14	15	16																																																																																																																																																																																			
17	18	19	20	21	22	23																																																																																																																																																																																			
24	25	26	27	28	29	30																																																																																																																																																																																			
31																																																																																																																																																																																									
P	W	Ś	C	P	S	N																																																																																																																																																																																			
		1	2	3	4	5																																																																																																																																																																																			
6	7	8	9	10	11	12																																																																																																																																																																																			
13	14	15	16	17	18	19																																																																																																																																																																																			
20	21	22	23	24	25	26																																																																																																																																																																																			
27	28	29	30	31																																																																																																																																																																																					
<p><b>WRZESIEŃ</b></p> <table border="1"> <thead> <tr><th>P</th><th>W</th><th>Ś</th><th>C</th><th>P</th><th>S</th><th>N</th></tr> </thead> <tbody> <tr><td></td><td></td><td></td><td></td><td></td><td>1</td><td>2</td></tr> <tr><td>3</td><td>4</td><td>5</td><td>6</td><td>7</td><td>8</td><td>9</td></tr> <tr><td>10</td><td>11</td><td>12</td><td>13</td><td>14</td><td>15</td><td>16</td></tr> <tr><td>17</td><td>18</td><td>19</td><td>20</td><td>21</td><td>22</td><td>23</td></tr> <tr><td>24</td><td>25</td><td>26</td><td>27</td><td>28</td><td>29</td><td>30</td></tr> </tbody> </table>	P	W	Ś	C	P	S	N						1	2	3	4	5	6	7	8	9	10	11	12	13	14	15	16	17	18	19	20	21	22	23	24	25	26	27	28	29	30	<p><b>PAŹDZIERNIK</b></p> <table border="1"> <thead> <tr><th>P</th><th>W</th><th>Ś</th><th>C</th><th>P</th><th>S</th><th>N</th></tr> </thead> <tbody> <tr><td></td><td></td><td></td><td></td><td></td><td></td><td>1</td></tr> <tr><td>2</td><td>3</td><td>4</td><td>5</td><td>6</td><td>7</td><td>8</td></tr> <tr><td>9</td><td>10</td><td>11</td><td>12</td><td>13</td><td>14</td><td>15</td></tr> <tr><td>16</td><td>17</td><td>18</td><td>19</td><td>20</td><td>21</td><td>22</td></tr> <tr><td>23</td><td>24</td><td>25</td><td>26</td><td>27</td><td>28</td><td>29</td></tr> <tr><td>30</td><td>31</td><td></td><td></td><td></td><td></td><td></td></tr> </tbody> </table>	P	W	Ś	C	P	S	N							1	2	3	4	5	6	7	8	9	10	11	12	13	14	15	16	17	18	19	20	21	22	23	24	25	26	27	28	29	30	31						<p><b>LISTOPAD</b></p> <table border="1"> <thead> <tr><th>P</th><th>W</th><th>Ś</th><th>C</th><th>P</th><th>S</th><th>N</th></tr> </thead> <tbody> <tr><td></td><td></td><td>1</td><td>2</td><td>3</td><td>4</td><td>5</td></tr> <tr><td>6</td><td>7</td><td>8</td><td>9</td><td>10</td><td>11</td><td>12</td></tr> <tr><td>13</td><td>14</td><td>15</td><td>16</td><td>17</td><td>18</td><td>19</td></tr> <tr><td>20</td><td>21</td><td>22</td><td>23</td><td>24</td><td>25</td><td>26</td></tr> <tr><td>27</td><td>28</td><td>29</td><td>30</td><td></td><td></td><td></td></tr> </tbody> </table>	P	W	Ś	C	P	S	N			1	2	3	4	5	6	7	8	9	10	11	12	13	14	15	16	17	18	19	20	21	22	23	24	25	26	27	28	29	30				<p><b>GRUDZIEŃ</b></p> <table border="1"> <thead> <tr><th>P</th><th>W</th><th>Ś</th><th>C</th><th>P</th><th>S</th><th>N</th></tr> </thead> <tbody> <tr><td></td><td></td><td></td><td></td><td></td><td></td><td>1</td></tr> <tr><td>2</td><td>3</td><td>4</td><td>5</td><td>6</td><td>7</td><td>8</td></tr> <tr><td>9</td><td>10</td><td>11</td><td>12</td><td>13</td><td>14</td><td>15</td></tr> <tr><td>16</td><td>17</td><td>18</td><td>19</td><td>20</td><td>21</td><td>22</td></tr> <tr><td>23</td><td>24</td><td>25</td><td>26</td><td>27</td><td>28</td><td>29</td></tr> <tr><td>30</td><td>31</td><td></td><td></td><td></td><td></td><td></td></tr> </tbody> </table>	P	W	Ś	C	P	S	N							1	2	3	4	5	6	7	8	9	10	11	12	13	14	15	16	17	18	19	20	21	22	23	24	25	26	27	28	29	30	31					
P	W	Ś	C	P	S	N																																																																																																																																																																																			
					1	2																																																																																																																																																																																			
3	4	5	6	7	8	9																																																																																																																																																																																			
10	11	12	13	14	15	16																																																																																																																																																																																			
17	18	19	20	21	22	23																																																																																																																																																																																			
24	25	26	27	28	29	30																																																																																																																																																																																			
P	W	Ś	C	P	S	N																																																																																																																																																																																			
						1																																																																																																																																																																																			
2	3	4	5	6	7	8																																																																																																																																																																																			
9	10	11	12	13	14	15																																																																																																																																																																																			
16	17	18	19	20	21	22																																																																																																																																																																																			
23	24	25	26	27	28	29																																																																																																																																																																																			
30	31																																																																																																																																																																																								
P	W	Ś	C	P	S	N																																																																																																																																																																																			
		1	2	3	4	5																																																																																																																																																																																			
6	7	8	9	10	11	12																																																																																																																																																																																			
13	14	15	16	17	18	19																																																																																																																																																																																			
20	21	22	23	24	25	26																																																																																																																																																																																			
27	28	29	30																																																																																																																																																																																						
P	W	Ś	C	P	S	N																																																																																																																																																																																			
						1																																																																																																																																																																																			
2	3	4	5	6	7	8																																																																																																																																																																																			
9	10	11	12	13	14	15																																																																																																																																																																																			
16	17	18	19	20	21	22																																																																																																																																																																																			
23	24	25	26	27	28	29																																																																																																																																																																																			
30	31																																																																																																																																																																																								

# KALENDARZ 2024

<p><b>STYCZEŃ</b></p> <table border="1"> <thead> <tr><th>P</th><th>W</th><th>Ś</th><th>C</th><th>P</th><th>S</th><th>N</th></tr> </thead> <tbody> <tr><td>1</td><td>2</td><td>3</td><td>4</td><td>5</td><td>6</td><td>7</td></tr> <tr><td>8</td><td>9</td><td>10</td><td>11</td><td>12</td><td>13</td><td>14</td></tr> <tr><td>15</td><td>16</td><td>17</td><td>18</td><td>19</td><td>20</td><td>21</td></tr> <tr><td>22</td><td>23</td><td>24</td><td>25</td><td>26</td><td>27</td><td>28</td></tr> <tr><td>29</td><td>30</td><td>31</td><td></td><td></td><td></td><td></td></tr> </tbody> </table>	P	W	Ś	C	P	S	N	1	2	3	4	5	6	7	8	9	10	11	12	13	14	15	16	17	18	19	20	21	22	23	24	25	26	27	28	29	30	31					<p><b>LUTY</b></p> <table border="1"> <thead> <tr><th>P</th><th>W</th><th>Ś</th><th>C</th><th>P</th><th>S</th><th>N</th></tr> </thead> <tbody> <tr><td></td><td></td><td>1</td><td>2</td><td>3</td><td>4</td><td>5</td></tr> <tr><td>6</td><td>7</td><td>8</td><td>9</td><td>10</td><td>11</td><td>12</td></tr> <tr><td>13</td><td>14</td><td>15</td><td>16</td><td>17</td><td>18</td><td>19</td></tr> <tr><td>20</td><td>21</td><td>22</td><td>23</td><td>24</td><td>25</td><td>26</td></tr> <tr><td>27</td><td>28</td><td>29</td><td>30</td><td></td><td></td><td></td></tr> </tbody> </table>	P	W	Ś	C	P	S	N			1	2	3	4	5	6	7	8	9	10	11	12	13	14	15	16	17	18	19	20	21	22	23	24	25	26	27	28	29	30				<p><b>MARZEC</b></p> <table border="1"> <thead> <tr><th>P</th><th>W</th><th>Ś</th><th>C</th><th>P</th><th>S</th><th>N</th></tr> </thead> <tbody> <tr><td></td><td></td><td></td><td></td><td>1</td><td>2</td><td>3</td></tr> <tr><td>4</td><td>5</td><td>6</td><td>7</td><td>8</td><td>9</td><td>10</td></tr> <tr><td>11</td><td>12</td><td>13</td><td>14</td><td>15</td><td>16</td><td>17</td></tr> <tr><td>18</td><td>19</td><td>20</td><td>21</td><td>22</td><td>23</td><td>24</td></tr> <tr><td>25</td><td>26</td><td>27</td><td>28</td><td>29</td><td>30</td><td>31</td></tr> </tbody> </table>	P	W	Ś	C	P	S	N					1	2	3	4	5	6	7	8	9	10	11	12	13	14	15	16	17	18	19	20	21	22	23	24	25	26	27	28	29	30	31	<p><b>KWIECIEŃ</b></p> <table border="1"> <thead> <tr><th>P</th><th>W</th><th>Ś</th><th>C</th><th>P</th><th>S</th><th>N</th></tr> </thead> <tbody> <tr><td>1</td><td>2</td><td>3</td><td>4</td><td>5</td><td>6</td><td>7</td></tr> <tr><td>8</td><td>9</td><td>10</td><td>11</td><td>12</td><td>13</td><td>14</td></tr> <tr><td>15</td><td>16</td><td>17</td><td>18</td><td>19</td><td>20</td><td>21</td></tr> <tr><td>22</td><td>23</td><td>24</td><td>25</td><td>26</td><td>27</td><td>28</td></tr> <tr><td>29</td><td>30</td><td></td><td></td><td></td><td></td><td></td></tr> </tbody> </table>	P	W	Ś	C	P	S	N	1	2	3	4	5	6	7	8	9	10	11	12	13	14	15	16	17	18	19	20	21	22	23	24	25	26	27	28	29	30																			
P	W	Ś	C	P	S	N																																																																																																																																																																																			
1	2	3	4	5	6	7																																																																																																																																																																																			
8	9	10	11	12	13	14																																																																																																																																																																																			
15	16	17	18	19	20	21																																																																																																																																																																																			
22	23	24	25	26	27	28																																																																																																																																																																																			
29	30	31																																																																																																																																																																																							
P	W	Ś	C	P	S	N																																																																																																																																																																																			
		1	2	3	4	5																																																																																																																																																																																			
6	7	8	9	10	11	12																																																																																																																																																																																			
13	14	15	16	17	18	19																																																																																																																																																																																			
20	21	22	23	24	25	26																																																																																																																																																																																			
27	28	29	30																																																																																																																																																																																						
P	W	Ś	C	P	S	N																																																																																																																																																																																			
				1	2	3																																																																																																																																																																																			
4	5	6	7	8	9	10																																																																																																																																																																																			
11	12	13	14	15	16	17																																																																																																																																																																																			
18	19	20	21	22	23	24																																																																																																																																																																																			
25	26	27	28	29	30	31																																																																																																																																																																																			
P	W	Ś	C	P	S	N																																																																																																																																																																																			
1	2	3	4	5	6	7																																																																																																																																																																																			
8	9	10	11	12	13	14																																																																																																																																																																																			
15	16	17	18	19	20	21																																																																																																																																																																																			
22	23	24	25	26	27	28																																																																																																																																																																																			
29	30																																																																																																																																																																																								
<p><b>MAJ</b></p> <table border="1"> <thead> <tr><th>P</th><th>W</th><th>Ś</th><th>C</th><th>P</th><th>S</th><th>N</th></tr> </thead> <tbody> <tr><td></td><td></td><td>1</td><td>2</td><td>3</td><td>4</td><td>5</td></tr> <tr><td>6</td><td>7</td><td>8</td><td>9</td><td>10</td><td>11</td><td>12</td></tr> <tr><td>13</td><td>14</td><td>15</td><td>16</td><td>17</td><td>18</td><td>19</td></tr> <tr><td>20</td><td>21</td><td>22</td><td>23</td><td>24</td><td>25</td><td>26</td></tr> <tr><td>27</td><td>28</td><td>29</td><td>30</td><td>31</td><td></td><td></td></tr> </tbody> </table>	P	W	Ś	C	P	S	N			1	2	3	4	5	6	7	8	9	10	11	12	13	14	15	16	17	18	19	20	21	22	23	24	25	26	27	28	29	30	31			<p><b>CZERWIEC</b></p> <table border="1"> <thead> <tr><th>P</th><th>W</th><th>Ś</th><th>C</th><th>P</th><th>S</th><th>N</th></tr> </thead> <tbody> <tr><td></td><td></td><td></td><td></td><td>1</td><td>2</td><td>3</td></tr> <tr><td>4</td><td>5</td><td>6</td><td>7</td><td>8</td><td>9</td><td>10</td></tr> <tr><td>11</td><td>12</td><td>13</td><td>14</td><td>15</td><td>16</td><td>17</td></tr> <tr><td>18</td><td>19</td><td>20</td><td>21</td><td>22</td><td>23</td><td>24</td></tr> <tr><td>25</td><td>26</td><td>27</td><td>28</td><td>29</td><td>30</td><td>31</td></tr> </tbody> </table>	P	W	Ś	C	P	S	N					1	2	3	4	5	6	7	8	9	10	11	12	13	14	15	16	17	18	19	20	21	22	23	24	25	26	27	28	29	30	31	<p><b>LIPIEC</b></p> <table border="1"> <thead> <tr><th>P</th><th>W</th><th>Ś</th><th>C</th><th>P</th><th>S</th><th>N</th></tr> </thead> <tbody> <tr><td>1</td><td>2</td><td>3</td><td>4</td><td>5</td><td>6</td><td>7</td></tr> <tr><td>8</td><td>9</td><td>10</td><td>11</td><td>12</td><td>13</td><td>14</td></tr> <tr><td>15</td><td>16</td><td>17</td><td>18</td><td>19</td><td>20</td><td>21</td></tr> <tr><td>22</td><td>23</td><td>24</td><td>25</td><td>26</td><td>27</td><td>28</td></tr> <tr><td>29</td><td>30</td><td>31</td><td></td><td></td><td></td><td></td></tr> </tbody> </table>	P	W	Ś	C	P	S	N	1	2	3	4	5	6	7	8	9	10	11	12	13	14	15	16	17	18	19	20	21	22	23	24	25	26	27	28	29	30	31					<p><b>SIERPIEŃ</b></p> <table border="1"> <thead> <tr><th>P</th><th>W</th><th>Ś</th><th>C</th><th>P</th><th>S</th><th>N</th></tr> </thead> <tbody> <tr><td></td><td></td><td>1</td><td>2</td><td>3</td><td>4</td><td>5</td></tr> <tr><td>6</td><td>7</td><td>8</td><td>9</td><td>10</td><td>11</td><td>12</td></tr> <tr><td>13</td><td>14</td><td>15</td><td>16</td><td>17</td><td>18</td><td>19</td></tr> <tr><td>20</td><td>21</td><td>22</td><td>23</td><td>24</td><td>25</td><td>26</td></tr> <tr><td>27</td><td>28</td><td>29</td><td>30</td><td>31</td><td></td><td></td></tr> </tbody> </table>	P	W	Ś	C	P	S	N			1	2	3	4	5	6	7	8	9	10	11	12	13	14	15	16	17	18	19	20	21	22	23	24	25	26	27	28	29	30	31																
P	W	Ś	C	P	S	N																																																																																																																																																																																			
		1	2	3	4	5																																																																																																																																																																																			
6	7	8	9	10	11	12																																																																																																																																																																																			
13	14	15	16	17	18	19																																																																																																																																																																																			
20	21	22	23	24	25	26																																																																																																																																																																																			
27	28	29	30	31																																																																																																																																																																																					
P	W	Ś	C	P	S	N																																																																																																																																																																																			
				1	2	3																																																																																																																																																																																			
4	5	6	7	8	9	10																																																																																																																																																																																			
11	12	13	14	15	16	17																																																																																																																																																																																			
18	19	20	21	22	23	24																																																																																																																																																																																			
25	26	27	28	29	30	31																																																																																																																																																																																			
P	W	Ś	C	P	S	N																																																																																																																																																																																			
1	2	3	4	5	6	7																																																																																																																																																																																			
8	9	10	11	12	13	14																																																																																																																																																																																			
15	16	17	18	19	20	21																																																																																																																																																																																			
22	23	24	25	26	27	28																																																																																																																																																																																			
29	30	31																																																																																																																																																																																							
P	W	Ś	C	P	S	N																																																																																																																																																																																			
		1	2	3	4	5																																																																																																																																																																																			
6	7	8	9	10	11	12																																																																																																																																																																																			
13	14	15	16	17	18	19																																																																																																																																																																																			
20	21	22	23	24	25	26																																																																																																																																																																																			
27	28	29	30	31																																																																																																																																																																																					
<p><b>WRZESIEŃ</b></p> <table border="1"> <thead> <tr><th>P</th><th>W</th><th>Ś</th><th>C</th><th>P</th><th>S</th><th>N</th></tr> </thead> <tbody> <tr><td></td><td></td><td></td><td></td><td></td><td></td><td>1</td></tr> <tr><td>2</td><td>3</td><td>4</td><td>5</td><td>6</td><td>7</td><td>8</td></tr> <tr><td>9</td><td>10</td><td>11</td><td>12</td><td>13</td><td>14</td><td>15</td></tr> <tr><td>16</td><td>17</td><td>18</td><td>19</td><td>20</td><td>21</td><td>22</td></tr> <tr><td>23</td><td>24</td><td>25</td><td>26</td><td>27</td><td>28</td><td>29</td></tr> <tr><td>30</td><td></td><td></td><td></td><td></td><td></td><td></td></tr> </tbody> </table>	P	W	Ś	C	P	S	N							1	2	3	4	5	6	7	8	9	10	11	12	13	14	15	16	17	18	19	20	21	22	23	24	25	26	27	28	29	30							<p><b>PAŹDZIERNIK</b></p> <table border="1"> <thead> <tr><th>P</th><th>W</th><th>Ś</th><th>C</th><th>P</th><th>S</th><th>N</th></tr> </thead> <tbody> <tr><td></td><td>1</td><td>2</td><td>3</td><td>4</td><td>5</td><td>6</td></tr> <tr><td>7</td><td>8</td><td>9</td><td>10</td><td>11</td><td>12</td><td>13</td></tr> <tr><td>14</td><td>15</td><td>16</td><td>17</td><td>18</td><td>19</td><td>20</td></tr> <tr><td>21</td><td>22</td><td>23</td><td>24</td><td>25</td><td>26</td><td>27</td></tr> <tr><td>28</td><td>29</td><td>30</td><td>31</td><td></td><td></td><td></td></tr> </tbody> </table>	P	W	Ś	C	P	S	N		1	2	3	4	5	6	7	8	9	10	11	12	13	14	15	16	17	18	19	20	21	22	23	24	25	26	27	28	29	30	31				<p><b>LISTOPAD</b></p> <table border="1"> <thead> <tr><th>P</th><th>W</th><th>Ś</th><th>C</th><th>P</th><th>S</th><th>N</th></tr> </thead> <tbody> <tr><td></td><td></td><td></td><td></td><td>1</td><td>2</td><td>3</td></tr> <tr><td>4</td><td>5</td><td>6</td><td>7</td><td>8</td><td>9</td><td>10</td></tr> <tr><td>11</td><td>12</td><td>13</td><td>14</td><td>15</td><td>16</td><td>17</td></tr> <tr><td>18</td><td>19</td><td>20</td><td>21</td><td>22</td><td>23</td><td>24</td></tr> <tr><td>25</td><td>26</td><td>27</td><td>28</td><td>29</td><td>30</td><td>31</td></tr> </tbody> </table>	P	W	Ś	C	P	S	N					1	2	3	4	5	6	7	8	9	10	11	12	13	14	15	16	17	18	19	20	21	22	23	24	25	26	27	28	29	30	31	<p><b>GRUDZIEŃ</b></p> <table border="1"> <thead> <tr><th>P</th><th>W</th><th>Ś</th><th>C</th><th>P</th><th>S</th><th>N</th></tr> </thead> <tbody> <tr><td></td><td></td><td></td><td></td><td></td><td></td><td>1</td></tr> <tr><td>2</td><td>3</td><td>4</td><td>5</td><td>6</td><td>7</td><td>8</td></tr> <tr><td>9</td><td>10</td><td>11</td><td>12</td><td>13</td><td>14</td><td>15</td></tr> <tr><td>16</td><td>17</td><td>18</td><td>19</td><td>20</td><td>21</td><td>22</td></tr> <tr><td>23</td><td>24</td><td>25</td><td>26</td><td>27</td><td>28</td><td>29</td></tr> <tr><td>30</td><td>31</td><td></td><td></td><td></td><td></td><td></td></tr> </tbody> </table>	P	W	Ś	C	P	S	N							1	2	3	4	5	6	7	8	9	10	11	12	13	14	15	16	17	18	19	20	21	22	23	24	25	26	27	28	29	30	31					
P	W	Ś	C	P	S	N																																																																																																																																																																																			
						1																																																																																																																																																																																			
2	3	4	5	6	7	8																																																																																																																																																																																			
9	10	11	12	13	14	15																																																																																																																																																																																			
16	17	18	19	20	21	22																																																																																																																																																																																			
23	24	25	26	27	28	29																																																																																																																																																																																			
30																																																																																																																																																																																									
P	W	Ś	C	P	S	N																																																																																																																																																																																			
	1	2	3	4	5	6																																																																																																																																																																																			
7	8	9	10	11	12	13																																																																																																																																																																																			
14	15	16	17	18	19	20																																																																																																																																																																																			
21	22	23	24	25	26	27																																																																																																																																																																																			
28	29	30	31																																																																																																																																																																																						
P	W	Ś	C	P	S	N																																																																																																																																																																																			
				1	2	3																																																																																																																																																																																			
4	5	6	7	8	9	10																																																																																																																																																																																			
11	12	13	14	15	16	17																																																																																																																																																																																			
18	19	20	21	22	23	24																																																																																																																																																																																			
25	26	27	28	29	30	31																																																																																																																																																																																			
P	W	Ś	C	P	S	N																																																																																																																																																																																			
						1																																																																																																																																																																																			
2	3	4	5	6	7	8																																																																																																																																																																																			
9	10	11	12	13	14	15																																																																																																																																																																																			
16	17	18	19	20	21	22																																																																																																																																																																																			
23	24	25	26	27	28	29																																																																																																																																																																																			
30	31																																																																																																																																																																																								

